

CONSTRUTORA PEDROSA LTDA-ME

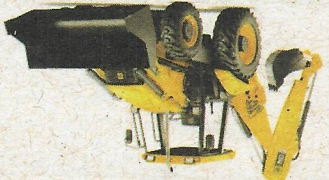

TERRAPLANAGEM, CONSTRUÇÕES DE EDIFÍCIOS E LIMPEZA PÚBLICA

CARTA-PROPOSTA ORIGINAL

AURORA - CE

31/08/2021

Prefeitura Municipal de Aurora.
Comissão Permanente de Licitação
Aurora - CE.



REF: TOMADA DE PREÇOS Nº. 2021.08.12.01.
Prezados (as) Senhores (as),

Apresentamos a V. Sas, nossa proposta para o objeto do Edital de TOMADA DE PREÇOS Nº. 2021.08.12.01, cujo objeto é reforma do prédio da antiga cadeia pública para implantação do Bf raio do Município de Aurora/Ceara, tudo conforme anexo I, parte integrante deste processo. Pelo preço global de R\$: 372.515,23 (TREZENTOS E SETENTA E DOIS MIL QUINHENTOS E QUINZE REAIS E VINTE E TRÊS CENTAVOS). Com prazo de execução até 05 (CINCO) Meses.

Caso nos seja adjudicado o objeto da presente licitação, nos comprometemos a assinar o Contrato no prazo determinado no documento de convocação, indicando para esse fim o Sr. RÔMULO PEDROSA LIMA, Carteira de Identidade nº. 98029005214 expedida em 25/07/2006, Órgão Expedidor SPP e CPF nº. 938.633.903-00, como representante legal desta empresa.

Informamos que o prazo de validade da nossa proposta é de 60 (Sessenta) dias, a contar da data de abertura da licitação.

FINALIZANDO, DECLARAÇÃO DE QUE ASSUME INTEIRA RESPONSABILIDADE PELA EXECUÇÃO DOS SERVIÇOS OBJETO DESTA EDITAL, E QUE SERÃO EXECUTADOS CONFORME EXIGÊNCIA EDITALÍCIA E CONTRATUAL, E QUE SERÃO INICIADOS DENTRO DO PRAZO DE 10 (DEZ) DIAS CONSECUTIVOS, CONTADOS A PARTIR DA DATA DE RECEBIMENTO DA ORDEM DE SERVIÇO.

Atenciosamente,

CONSTRUTORA PEDROSA LTDA - ME
FIRMA PROPONENTE
CNPJ: 17.573.772/0001-15

RÔMULO PEDROSA LIMA
SÓCIO ADMINISTRADOR
CPF: 938.633.903-00

Marcos Rogério de Holanda Bastos
CREA 42204
ENGO CIVIL

ROMULO PEDROSA LIMA
 CREA 42204
 ENGENHEIRO CIVIL

MARCOS ROBERTO DA MANGABEIRA
 CREA 42204
 ENGENHEIRO CIVIL

[Handwritten signatures]

VALOR BDI TOTAL:	78.903,38	VALOR ORÇAMENTO:	293.611,85	VALOR TOTAL:	372.515,23
Trezentos e Setenta e Dois Mil Quinhentos e Quinze reais e Vinte e Três centavos					
1	0,49	SERVIÇOS PRELIMINARES	1.818,96	0,54	0,95
2	0,54	MOVIMENTO DE TERRA	2.009,49	0,54	0,95
3	9,48	DRENAGEM	3.549,95	9,48	9,48
4	11,02	FUNDAÇÕES E ESTRUTURAS	41.037,49	11,02	11,02
5	18,89	PISO/PAVIMENTAÇÃO	70.363,23	18,89	18,89
6	13,32	PAREDES E PAINÉIS	49.617,76	13,32	13,32
7	12,49	REVESTIMENTO	46.519,32	12,49	12,49
8	12,99	ESQUADRIAS E FERRAGENS	48.406,13	12,99	12,99
9	4,58	PINTURA	17.073,57	4,58	4,58
10	4,97	COBERTURA	18.514,35	4,97	4,97
11	6,15	INSTALAÇÕES HIDROSANITÁRIAS	22.913,52	6,15	6,15
12	4,12	INSTALAÇÕES ELÉTRICAS	15.361,55	4,12	4,12
13	0,00	OUTROS ELEMENTOS	0,00	0,00	0,00

DATA	DESCRIÇÃO	LOCAL	CLIENTE	DATA LICITAÇÃO
04/08/2021	REFORMA DO PRÉDIO DA ANTIGA CADEIA PÚBLICA PARA IMPLANTAÇÃO DO BP RAI0	BAIRRO ARAÇA - AURORA - CEARÁ	PREFEITURA MUNICIPAL DE AURORA	31/08/2021
04/08/2021	REFORMA DO PRÉDIO DA ANTIGA CADEIA PÚBLICA PARA IMPLANTAÇÃO DO BP RAI0	BAIRRO ARAÇA - AURORA - CEARÁ	PREFEITURA MUNICIPAL DE AURORA	31/08/2021
04/08/2021	REFORMA DO PRÉDIO DA ANTIGA CADEIA PÚBLICA PARA IMPLANTAÇÃO DO BP RAI0	BAIRRO ARAÇA - AURORA - CEARÁ	PREFEITURA MUNICIPAL DE AURORA	31/08/2021
04/08/2021	REFORMA DO PRÉDIO DA ANTIGA CADEIA PÚBLICA PARA IMPLANTAÇÃO DO BP RAI0	BAIRRO ARAÇA - AURORA - CEARÁ	PREFEITURA MUNICIPAL DE AURORA	31/08/2021

RESUMO DO ORÇAMENTO

TERRAPLANAGEM, CONSTRUÇÕES DE EDIFÍCIOS E LIMPEZA PÚBLICA

CONSTRUTORA PEDROSA LTDA-ME

COMISSÃO DE LICITAÇÃO Nº 5210/2021

12/11



CONSTRUTORA PEDROSA LTDA-ME

CNPJ: 17.573.772/0001-15

Rômulo Pedrosa Lima
Sala Administrativa

Marcos Rogério de Araújo
CREA 42204
ENGC CIVIL

TERRAPLANAGEM, CONSTRUÇÕES DE EDIFÍCIOS E LIMPEZA PÚBLICA

COMISSÃO DE LICITAÇÃO
PREFEITURA DE AURORA
PMS
5811

PLANILHA ORÇAMENTÁRIA

ITEM	CÓDIGO	DESCRIÇÃO	FONTE	UNID	QUANTIDADE	PREÇO UNITÁRIO R\$		BDI	MÊS	DATA REF.
						SEM BDI	COM BDI			
1 SERVIÇOS PRELIMINARES DATA LICITAÇÃO: 31/08/2021										
1.1	COMP. 25636484	PLACA DE OBRA EM CHAPA DE AÇO GALVANIZADO (M2)	PRÓPRIA	M2	6,00	238,95	64,21	85,20%	48,69%	12/2018
2 MOVIMENTO DE TERRA										
2.1	C0330	ATERRO C/COMPACTAÇÃO MANUAL S/CONTROLE, MAT. C/AQUISIÇÃO	SEINFRA	M3	17,18	53,85	14,47	83,85%	47,76%	07/2021
2.2	C2784	ESCAVAÇÃO MANUAL SOLO DE 1A.CAT. PROF. ATÉ 1.50m	SEINFRA	M3	25,06	26,29	7,06	0,00%	0,00%	
3 DRENAGEM										
3.1	00001117	CALHA PARA AGUA FURTADA DE CHAPA DE AÇO GALVANIZADA NUM 26, CORTE 40 CM	SINAPI	M	6,83	27,87	7,49			
3.2	C0661	CALHA DE CHAPA GALVANIZADA 26 DESENVOLVIMENTO 50cm	SEINFRA	M	45,64	57,14	15,35			
4 FUNDAÇÕES E ESTRUTURAS										
4.1	C4592	ALVENARIA DE EMBASAMENTO EM TIJOLO CERÂMICO FURADO C/ ARGAMASSA CIMENTO E AREIA 1:4	SEINFRA	M3	5,09	358,52	96,33			
4.2	94965	CONCRETO FCK = 25MPA, TRAÇO 1:2:3:27 (EM MASSA SECA DE CIMENTO/ AREIA MÉDIA/ BRITA 1) - PREPARO MECÂNICO COM BETONEIRA 400 L, AF. 05/2021	SINAPI	M3	12,43	266,57	71,63			
4.3	C1399	FORMA PLANA CHAPA COMPENSADA PLASTIFICADA, ESP. = 12mm UTIL. 5X	SEINFRA	M2	153,26	65,51	17,60			
								1.818,96		
								1.818,96		
								2.009,49		
								1.173,74		
								835,75		
								3.549,95		
								241,51		
								3.308,44		
								35.329,91		
								454,85		
								338,20		
								83,11		
								12.737,44		

Est. BR 230 N° 01 Sala 02, Bairro: Virgílio de Aguiar Gurgel - Lavras da Mangabeira - CE.

FONES: (88) 9955-4631 / (88) 9741-3579 - C/PJ: 17.573.772/0001-15 - CEP: 63.300-00 - Email: construtorapedrosa@hotmail.com



TERRAPLANAGEM, CONSTRUÇÕES DE EDIFÍCIOS E LIMPEZA PÚBLICA

COMISSÃO DE LICITAÇÃO
 PREFEITURA MUNICIPAL DE AURORA
 RFS Nº 5212

PLANILHA ORÇAMENTÁRIA

ITEM	CÓDIGO	DESCRIÇÃO	FONTE	UNID	QUANTIDADE	PREÇO UNITÁRIO R\$			PREÇO TOTAL R\$
						SEM BDI	BDI	COM BDI	
OBRA: REFORMA DO PRÉDIO DA ANTIGA CADEIA PÚBLICA PARA IMPLANTAÇÃO DO BP RAIO DESCRIÇÃO: REFORMA DO PRÉDIO DA ANTIGA CADEIA PÚBLICA PARA IMPLANTAÇÃO DO BP RAIO LOCAL: BAIRRO ARAÇÁ - AURORA - CEARÁ CLIENTE: PREFEITURA MUNICIPAL DE AURORA DATA LICITAÇÃO: 31/08/2021									
4.4	92775	ARMADAÇÃO DE PILAR OU VIGA DE UMA ESTRUTURA CONVENCIONAL DE CONCRETO ARMADO EM UMA EDIFICAÇÃO TERREA OU SOBRADO UTILIZANDO AÇO CA-60 DE 50 MM - MONTAGEM. AF_12/2015	SINAPI	KG	198,65	14,27	3,83	18,10	3.595,57
4.5	92778	ARMADAÇÃO DE PILAR OU VIGA DE UMA ESTRUTURA CONVENCIONAL DE CONCRETO ARMADO EM UMA EDIFICAÇÃO TERREA OU SOBRADO UTILIZANDO AÇO CA-50 DE 10,0 MM - MONTAGEM. AF_12/2015	SINAPI	KG	368,78	11,67	3,14	14,81	5.461,78
4.6	92777	ARMADAÇÃO DE PILAR OU VIGA DE UMA ESTRUTURA CONVENCIONAL DE CONCRETO ARMADO EM UMA EDIFICAÇÃO TERREA OU SOBRADO UTILIZANDO AÇO CA-50 DE 8,0 MM - MONTAGEM. AF_12/2015	SINAPI	KG	127,08	12,98	3,49	16,47	2.093,01
4.7	C0214	ARMADURA CA-25 MÉDIA D=6,3 A 10,0mm	SEINFRA	KG	48,09	6,56	1,76	8,32	400,11
4.8	C4456	LAME PRÉ-FABRICADA TRELICADA PI FÓRRO - VÃO DE 2,81 A 3,80 m	SEINFRA	M2	48,95	72,83	19,57	92,40	4.522,98
5	PISO/PAVIMENTAÇÃO								
5.1	C4819	PISO INTERTRAVADO TIPO TUOLINHO (20X10X6)CM 35MPA, COR CINZA - COMPACTAÇÃO MECANIZADA	SEINFRA	M2	330,66	33,70	9,06	42,76	14.139,02
5.2	94993	EXECUÇÃO DE PASSEIO (CALÇADA) OU PISO DE CONCRETO COM CONCRETO MOLDADO IN LOCO, USINADO, ACABAMENTO CONVENCIONAL, ESPESSURA 6 CM, ARMADO. AF_07/2016	SINAPI	M2	234,61	63,03	16,94	79,97	18.761,76
5.3	C-1920	PISO INDUSTRIAL NATURAL ESP.=12mm. INCLUS. POLIMENTO (INTERNO)	SEINFRA	M2	87,36	73,41	19,73	93,14	8.136,71
6	PAREDES E PAINÉIS								
6.1	C4912	MURO CONTORNO DE ALVENARIA E CONCRETO (PILAR+CINTA), REBOCADO, SEM PINTURA	SEINFRA	M2	269,89	150,24	40,37	190,61	51.443,73
6.2	C0073	ALVENARIA DE TIJOLO CERÂMICO FURADO (9x19x19)cm C/ARGAMASSA MISTA DE CAL HIDRATADA ESP.=10cm (1:2:8)	SEINFRA	M2	333,66	35,29	9,48	44,77	14.937,96
						41.037,49			
						70.363,23			

Marcos Rogério de Holanda Bastos
 CREX 42204
 ENGº CIVIL

Rômulo Pedrosa Lima
 Engº Administrador



TERRAPLANAGEM, CONSTRUÇÕES DE EDIFÍCIOS E LIMPEZA PÚBLICA

CONSTRUTORA PEDROSA LTDA-ME
CNPJ: 17.573.772/0001-15

Rômulo Pedrosa Lima
Sócio Administrador

Marcos Roberto da Mota Bastos
CREA 42204
- ENGº CIVIL

PLANILHA ORÇAMENTÁRIA

OBRA:	REFORMA DO PRÉDIO DA ANTIGA CADEIA PÚBLICA PARA IMPLANTAÇÃO DO BP RAIO		DATA: 04/08/2021		BDI: 26,87%					
	DESCRIÇÃO:	REFORMA DO PRÉDIO DA ANTIGA CADEIA PÚBLICA PARA IMPLANTAÇÃO DO BP RAIO	VERSIÃO	HORA	MES	DATA REF.				
ORÇAMENTO DE PREÇOS DE REFERÊNCIA	BAIRRO ARAÇÁ - AURORA - CEARÁ		SEINFRA	026.1 COM DESONERAÇÃO	85,20%	48,69%	12/2018			
ORÇAMENTO DE PREÇOS DE REFERÊNCIA	PREFEITURA MUNICIPAL DE AURORA		SINAPI	2021/06 COM DESONERAÇÃO	83,85%	47,76%	07/2021			
DATA LICITAÇÃO: 31/08/2021				COMP. PRÓPRIAS	0,00%	0,00%				
ITEM	CÓDIGO	DESCRIÇÃO	FONTE	UNID	QUANTIDADE	SEM BDI	BDI	COM BDI	PREÇO UNITÁRIO R\$	PREÇO TOTAL R\$
6.3	89999	ARMAÇÃO DE VERGA E CONTRAVERGA DE ALVENARIA ESTRUTURAL; DIÂMETRO DE 8,0 MM. AF. 01/2015	SINAPI	KG	13,09	12,62	3,39	16,01	205,37	205,37
6.4	C0074	ALVENARIA DE TIJOLO CERÂMICO FURADO (9x19x19)cm C/ARGAMASSA MISTA DE CAL HIDRATADA ESP=20 cm	SEINFRA	M2	48,34	61,50	16,53	78,03	3,77	3,77
7		REVESTIMENTO								49.817,76
7.1	C3037	REBOCO C/ ARGAMASSA DE CIMENTO E AREIA PENEIRADA, TRAÇO 1:4	SEINFRA	M2	703,86	26,26	7,06	33,32	23,452,62	23,452,62
7.2	C4442	CERÂMICA ESMALTADA C/ ARG. PRÉ-FABRICADA ATÉ 10x10cm (100cm²) - DECORATIVA - P/ PAREDE	SEINFRA	M2	75,46	46,93	12,61	59,54	4,492,89	4,492,89
7.3	C4445	CERÂMICA ESMALTADA RETIFICADA C/ ARG. PRÉ-FABRICADA ACIMA DE 30x30cm (900cm²) - PEI-5/PEI-4 - P/ PAREDE	SEINFRA	M2	284,04	60,14	16,16	76,30	21,672,25	21,672,25
8		ESQUADRIAS E FERRAGENS								46.519,32
8.1	C3659	PORTÃO DE METALON E BARRA CHATA DE FERRO C/ FECHADURA E DOBRADIÇA, INCLUS. PINTURA ESMALTE SINTÉTICO	SEINFRA	M2	7,50	278,29	74,78	353,07	2,648,03	2,648,03
8.2	00004948	PORTAO DE ABRIR EM GRADIL DE METALON REDONDO DE 3/4" VERTICAL, COM REQUADRO, ACABAMENTO NATURAL - COMPLETO	SINAPI	M2	17,50	249,16	66,95	316,11	5,531,93	5,531,93
8.3	C4428	PORTA TIPO PARANÁ (0,80 x 2,10 m), COMPLETA	SEINFRA	UN	14,00	489,75	131,60	621,35	8,698,90	8,698,90
8.4	C4424	PORTA TIPO PARANÁ (0,60 x 2,10 m), COMPLETA	SEINFRA	UN	4,00	474,39	127,47	601,86	2,407,44	2,407,44
8.5	C4426	PORTA TIPO PARANÁ (0,70 x 2,10 m), COMPLETA	SEINFRA	UN	2,00	479,34	128,80	608,14	1,216,28	1,216,28

COMISSÃO DE LICITAÇÃO
F.S.N.
52.15

Est. BR 230 N° 01 Sala 02, Bairro: Virgílio de Aguiar Gurgel - Lavras da Mangabeira - CE.

FONES: (88) 9955-4631 / (88) 9741-3579 - C/PJ: 17.573.772/0001-15 - CEP: 63.300-00 - Email: construtorapedrosa@hotmail.com

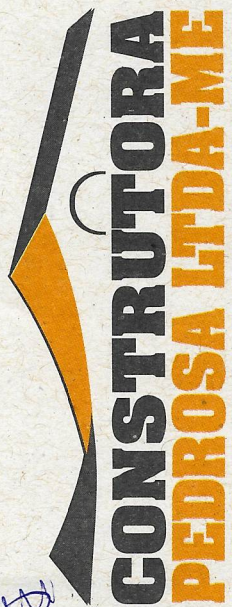

TERRAPLANAGEM, CONSTRUÇÕES DE EDIFÍCIOS E LIMPEZA PÚBLICA

CONSTRUTORA ME
CNPJ: 15.311.200/1-15
Rômulo Pedrosa Lima
Sócio Administrador

Marcos Rogério de Almeida Bastos
CREA 42204
ENGO CIVIL

COMISSÃO DE LICITAÇÃO
PREFEITURA DE AURORA
ESM
5252
5252

PLANILHA ORÇAMENTÁRIA

OBRA:	REFORMA DO PRÉDIO DA ANTIGA CADEIA PÚBLICA PARA IMPLANTAÇÃO DO BR RAO		DATA: 04/08/2021		BDI: 26,87%			
	DESCRIÇÃO:	REFORMA DO PRÉDIO DA ANTIGA CADEIA PÚBLICA PARA IMPLANTAÇÃO DO SP RAO	FONTE	VERSÃO	HORA	MÊS	DATA REF.	
LOCAL:	BAIRRO ARAÇÁ - AURORA - CEARÁ		SEINFRA	026.1 COM DESONERAÇÃO	85,20%	48,69%	12/2018	
CLIENTE:	PREFEITURA MUNICIPAL DE AURORA		SINAPI	2021/06 COM DESONERAÇÃO	83,85%	47,76%	07/2021	
DATA LICITAÇÃO:	31/08/2021		COMP. PRÓPRIAS		0,00%	0,00%		
ITEM	CÓDIGO	DESCRIÇÃO	FONTE	UNID	QUANTIDADE	PREÇO UNITÁRIO R\$		PREÇO TOTAL R\$
8.5	100701	PORTA DE FERRO DE ÁBRIR, TIPO GRAPE COM CHAPA, COM GUARNIÇÕES. AF_12/2019	SINAPI	M2	4,20	SEM BDI	COM BDI	1.557,11
8.7	C1971	PORTA DE VIDRO TEMPERADO 2 FOLHAS (1,90x2,10m) E=10mm	SEINFRA	CJ	2,00	2.442,94	3.099,36	6.198,72
8.8	C4515	JANELA EM ALUMÍNIO ANODIZADO NATURAL/FOSCO, DE CORRER, COM BANDEIROLA E/OU PEITORIL, SEM VIDRO - FORNECIMENTO E MONTAGEM	SEINFRA	M2	29,24	209,87	266,26	7.785,44
8.9	C4951	VIDRO TEMPERADO INCOLOR C/MASSA E=10MM, COLOCADO	SEINFRA	M2	29,24	223,72	283,83	8.299,19
8.10	C4730	CERCA/GRADIL NYLOFOR H=1,53M, MALHA 5 X 20CM - FIO 4,30MM, COM FIXADORES DE POLIAMIDA EM POSTE 40 X 60 MM CHUMBADOS EM BASE DE CONCRETO (EXCLUSIVE ESTA), REVESTIDOS EM POLIESTER POR PROCESSO DE PINTURA ELETROSTÁTICA (GRADIL E POSTE), NAS CORES VERDE OU BRANCA - FORNECIMENTO E INSTALAÇÃO	SEINFRA	M	12,34	139,01	176,36	2.176,28
9	PINTURA							48.406,13
9.1	96135	APLICAÇÃO MANUAL DE MASSA ACRÍLICA EM PAREDES EXTERNAS DE CASAS, DUAS DEMÃOS. AF_05/2017	SINAPI	M2	1.594,93	14,43	3,88	29.203,17
9.2	88489	APLICAÇÃO MANUAL DE PINTURA COM TINTA LÁTEX ACRÍLICA EM PAREDES, DUAS DEMÃOS. AF_06/2014	SINAPI	M2	1.594,93	9,49	2,55	19.202,96
10	COBERTURA							17.073,57
10.1	C4466	COBERTURA TELHA CERÂMICA (RIPA, CAIBRO, LINHA)	SEINFRA	M2	60,89	93,63	118,79	7.233,12
10.2	C0818	COLUNAS PIPE DIREITO DE 6m VÃO DE 20m	SEINFRA	M2	110,22	34,31	9,22	4.797,88
10.3	C4554	TELHA DE ALUMÍNIO, TRAPEZOIDAL e=0,7mm	SEINFRA	M2	110,22	36,06	9,69	5.042,57

Est. BR 230 N° 01 Sala 02, Bairro: Virgílio de Aguiar Gurgel - Lavras da Mangabeira - CE.

FONES: (88) 9955-4631 / (88) 9741-3579 - C/PJ: 17.573.772/0001-15 - CEP: 63.300-00 - Email: construtorapedrosa@hotmail.com



TERRAPLANAGEM, CONSTRUÇÕES DE EDIFÍCIOS E LIMPEZA PÚBLICA

CONSTRUTORA PEDROSA LTDA - ME
CNPJ: 17.573.772/0001-15

Rômulo Pedrosa Lima
Sócio Administrador

Marcos Rogério da Silva
CREA 42204
ENGº CIVIL

PLANILHA ORÇAMENTÁRIA

ITEM	CÓDIGO	DESCRIÇÃO	FONTE	UNID	QUANTIDADE	PREÇO UNITÁRIO R\$		BDI: 26,87%	DATA REF.
						SEM BDI	COM BDI		
OBRA: REFORMA DO PRÉDIO DA ANTIGA CADEIA PÚBLICA PARA IMPLANTAÇÃO DO BP RAO LOCAL: BAIRRO ARAÇA - AURORA - CEARÁ CLIENTE: PREFEITURA MUNICIPAL DE AURORA DATA LICITAÇÃO: 31/08/2021									
11	INSTALAÇÕES HIDROSANITÁRIAS								
11.1	C1948	PONTO HIDRÁULICO, MATERIAL E EXECUÇÃO	SEINFRA	PT	15,00	135,61	36,44	172,05	12/2018
11.2	C1940	PONTO SANITÁRIO, MATERIAL E EXECUÇÃO	SEINFRA	PT	12,00	126,05	33,87	159,92	12/2018
11.3	C0348	BACIA DE LOUÇA BRANCA C/CAIXA ACOPLADA	SEINFRA	UN	10,00	434,66	116,79	551,45	07/2021
11.4	C1792	MICTÓRIO DE LOUÇA BRANCA	SEINFRA	UN	6,00	265,57	71,36	336,93	07/2021
11.5	C0797	CHUVEIRO PLÁSTICO (INSTALADO)	SEINFRA	UN	8,00	8,15	2,19	10,34	07/2021
11.6	C0359	BANCADA DE MÁRMORE LARG = 0,60m ESP = 3cm	SEINFRA	M	16,00	126,71	34,05	160,76	07/2021
11.7	86893	BANCADA DE MÁRMORE BRANCO POLIDO, DE 1,50 X 0,60 M, PARA PIA DE COZINHA - FORNECIMENTO E INSTALAÇÃO. AF_01/2020	SINAPI	UN	2,00	412,49	110,84	523,33	07/2021
11.8	95546	KIT DE ACESSÓRIOS PARA BANHEIRO EM METAL CROMADO, 5 PECAS, INCLUSO FIXAÇÃO. AF_01/2020	SINAPI	UN	9,00	79,61	21,39	101,00	07/2021
11.9	C2504	TORNEIRA DE PRESSÃO CROMADA LONGA PIPIA	SEINFRA	UN	2,00	69,93	18,79	88,72	07/2021
11.10	86937	CUBA DE EMBUTIR OVAL EM LOUÇA BRANCA, 35 X 50CM OU EQUIVALENTE; INCLUSO VÁLVULA EM METAL CROMADO E SIFÃO FLEXÍVEL EM PVC - FORNECIMENTO E INSTALAÇÃO. AF_01/2020	SINAPI	UN	10,00	133,25	35,80	169,05	07/2021
12	INSTALAÇÕES ELÉTRICAS								
						TOTAL R\$		22.913,52	

COMISSÃO DE LICITAÇÃO
PREFEITURA DE AURORA



TERRAPLANAGEM, CONSTRUÇÕES DE EDIFÍCIOS E LIMPEZA PÚBLICA

CONSTRUTORA PEDROSA LTDA-ME
CNPJ: 15.531.200/1-15
Rômulo Pedrosa Lima
Sócio Administrador

Marcos Rogério de Oliveira Bastos
CREA 42204
ENGº CIVIL

COMISSÃO DE LICITAÇÃO
PREFEITURA DE AURORA
FPM
22/10

PLANILHA ORÇAMENTÁRIA

OBRA:	REFORMA DO PRÉDIO DA ANTIGA CADEIA PÚBLICA PARA IMPLANTAÇÃO DO BP RAO		DATA:	04/08/2021		BDI:	26,87%	
	DESCRIÇÃO:	REFORMA DO PRÉDIO DA ANTIGA CADEIA PÚBLICA PARA IMPLANTAÇÃO DO BP RAO		VERSÃO	HORA		MES	DATA REF.
LOCAL:	BAIRRO ARAÇÁ - AURORA - CEARÁ <td>SEINFRA</td> <td>026-1 COM DESONERAÇÃO</td> <td>85,20%</td> <td>48,69%</td> <td>12/2018</td>		SEINFRA	026-1 COM DESONERAÇÃO	85,20%	48,69%	12/2018	
CLIENTE:	PREFEITURA MUNICIPAL DE AURORA <td>SINAPI</td> <td>2021/06 COM DESONERAÇÃO</td> <td>83,85%</td> <td>47,76%</td> <td>07/2021</td>		SINAPI	2021/06 COM DESONERAÇÃO	83,85%	47,76%	07/2021	
DATA LICITAÇÃO:	31/08/2021		COMP. PRÓPRIAS		0,00%	0,00%		
ITEM	CÓDIGO	DESCRIÇÃO	FONTE	UNID	QUANTIDADE	PREÇO UNITÁRIO R\$		PREÇO TOTAL R\$
12.1	C1947	PONTO ELÉTRICO MATERIAL E EXECUÇÃO	SEINFRA	PT	75,00	SEM BDI	146,87	13.974,75
12.2	C4958	POSTE DE CONCRETO CIRCULAR, RESISTÊNCIA NOMINAL 200KG, H=7,00M, PESO APROXIMADO 670 KG	SEINFRA	UN	3,00	SEM BDI	510,43	1.531,29
12.3	C2048	PROJETOR C/ LÂMPADA DE VAPOR DE MERCÚRIO DE 250W, C/FOTOCÉLULA	SEINFRA	UN	3,00	SEM BDI	208,61	625,83
12.4	C2067	QUADRO DE DISTRIBUIÇÃO DE LUZ EMBUTIR ATÉ 12 DIVISÕES 207X332X95mm, C/BARRAMENTO	SEINFRA	UN	1,00	SEM BDI	181,41	181,41
12.5	C1085	DISJUNTOR BIPOLAR EM QUADRO DE DISTRIBUIÇÃO 25A	SEINFRA	UN	12,00	SEM BDI	53,51	642,12
12.6	C4798	LUMINÁRIA DE SOBREPOR COM CORPO EM CHAPA DE AÇO TRATADA E PINTADA NA COR BRANCA, REFLETOR C/ ACABAMENTO ESPECULAR DE ALTO BRILHO, P/ DUAS LÂMPADAS FLUORESCENTES TUBULARES T8 DE 16W, REATOR ELETRÔNICO P/2X16W, FP DO CJ. 33W E FATOR DE POTÊNCIA 0,98, COMPLETA	SEINFRA	UN	43,00	SEM BDI	80,20	3.448,60
12.7	C2044	PROJETOR EM ALUMÍNIO, C/LÂMPADA FLUORESCENTE ATÉ PL-18W	SEINFRA	UN	7,00	SEM BDI	88,05	616,35
13	OUTROS ELEMENTOS							15.361,55
13.1	C1898	PEÇAS DE APOIO DEFICIENTES C/TUBO INOX PW/C'S	SEINFRA	M	4,00	SEM BDI	148,94	595,76
13.2	102254	DIVISORIA SANITÁRIA, TIPO CABINE, EM MÁRMORE BRANCO POLIDO, ESP = 3CM, ASSENTADO COM ARGAMASSA COLANTE AC III-E, EXCLUSIVE FERRAGENS, AF. 01/2021	SINAPI	M2	18,50	SEM BDI	492,45	9.210,33
13.3	C1620	LEITREIRO - LETRA EM CAIXA DE ZINCO, H= 20CM	SEINFRA	UN	39,00	SEM BDI	61,59	2.402,31
						VALOR BDI TOTAL:	78,14	3.047,46
						VALOR ORÇAMENTO:		293.611,95
						VALOR TOTAL:		372.515,23

Trezentos e Setenta e Dois Mil Quinhentos e Quinze reais e Vinte e Três centavos

Est. BR 230 N°. 01 Sala 02, Bairro: Virgílio de Aguiar Gurgel - Lavras da Mangabeira - CE.

FONES: (88) 9955-4631 / (88) 9741-3579 - P.J: 17.573.772/0001-15 - CEP: 63.300-00 - Email: construtorapedrosa@hotmail.com

CONSTRUTORA PEDROSA LTDA ME
 CNPJ: 17.573.772/0001-15

ENGR. CIVIL
 Nº 17.04

MADEIRA DE OBRA	FONTE	UNID	COEFICIENTE	PREÇO UNITÁRIO	TOTAL
-----------------	-------	------	-------------	----------------	-------

C2784 - ESCVAÇÃO MANUAL SOLO DE 1A.CAT. PROF. ATÉ 1,50M (M3)

VALOR:	53,85
VALOR SEM ENCARGOS:	46,10
VALOR ENCARGOS (85,20%):	7,75
VALOR COM ENCARGOS:	53,85
TOTAL MATERIAL:	36,99
TOTAL MAO DE OBRA:	16,86
VALOR BDI (26,87%):	14,47

MADEIRA DE OBRA	FONTE	UNID	COEFICIENTE	PREÇO UNITÁRIO	TOTAL
12543	SEINFRA	H	1,70000000	9,92	16,86
10111	SEINFRA	M3	1,10000000	33,63	36,99

C0330 - ATERRO C/COMPACTAÇÃO MANUAL S/CONTROLE, MAT. C/AQUISIÇÃO (M3)

VALOR:	42,25
VALOR SEM ENCARGOS:	227,99
VALOR ENCARGOS (83,85%):	10,96
VALOR COM ENCARGOS:	238,95
TOTAL SERVIÇO:	42,25
TOTAL MATERIAL:	196,70
VALOR BDI (26,87%):	64,21

MADEIRA DE OBRA	FONTE	UNID	COEFICIENTE	PREÇO UNITÁRIO	TOTAL
88262	SINAPI	H	1,00000000	15,19	15,19
94962	SINAPI	M3	0,01000000	213,67	2,14
88316	SINAPI	H	2,00000000	12,46	24,92
00004417	SINAPI	M	1,00000000	3,78	3,78
00005075	SINAPI	KG	0,15000000	13,35	2,00
00004491	SINAPI	M	4,00000000	6,61	26,44
00004813	SINAPI	M2	1,00000000	164,48	164,48

74209/001 - PLACA DE OBRA EM CHAPA DE ACO GALVANIZADO (M2) (M2)

DATA LICITAÇÃO: 31/08/2021

OBRA:	DESCRÇÃO:	LOCAL:	CLIENTE:	COMP. PRÓPRIAS	DESONERAÇÃO	DESONERAÇÃO	REF.
REFORMA DO PRÉDIO DA ANTIGA CADEIA PÚBLICA PARA IMPLANTAÇÃO DO BP RAI0	REFORMA DO PRÉDIO DA ANTIGA CADEIA PÚBLICA PARA IMPLANTAÇÃO DO BP RAI0	BAIRRO ARAÇÁ - AURORA - CEARÁ	PREFEITURA MUNICIPAL DE AURORA	0,00%	83,85%	47,76%	07/2021
REFORMA DO PRÉDIO DA ANTIGA CADEIA PÚBLICA PARA IMPLANTAÇÃO DO BP RAI0	REFORMA DO PRÉDIO DA ANTIGA CADEIA PÚBLICA PARA IMPLANTAÇÃO DO BP RAI0	BAIRRO ARAÇÁ - AURORA - CEARÁ	PREFEITURA MUNICIPAL DE AURORA	0,00%	85,20%	48,69%	12/2018

RELATÓRIO ANALÍTICO - COMPOSIÇÕES DE CUSTOS

TERRAPLANAGEM, CONSTRUÇÕES DE EDIFÍCIOS E LIMPEZA PÚBLICA



COMISSÃO DE LICITAÇÃO
 Nº 5218
 10/2021

CONSTRUTORA PEDROSA LTDA ME
 CNPJ: 17.573.772/0001-15
 Rômulo Pedrosa Lima
 Rua Adm. 1111

Marcos Roberto de Aguiar Bastos
 ENGR. CIVIL
 CREA 42204

MAO DE OBRA	UNID	COEFICIENTE	PREÇO UNITÁRIO	TOTAL
12391	SEINFRA	H	8,50000000	13,39
12543	SERVENTE	H	9,92	91,26
TOTAL MAO DE OBRA:				205,08

CA592 - ALVENARIA DE EMBASAMENTO EM TIPOLO CERÂMICO FURADO C/ ARGAMASSA CIMENTO E AREIA 1:4 (M3)

MATERIAL	UNID	COEFICIENTE	PREÇO UNITÁRIO	TOTAL
10539	SEINFRA	M	1,03000000	23,52
11725	SEINFRA	KG	0,09000000	8,23
11784	SEINFRA	KG	0,04000000	27,81
11873	SEINFRA	KG	0,04000000	47,76
TOTAL MATERIAL:				27,99
VALOR:				57,14
VALOR SEM ENCARGOS:				43,74
VALOR ENCARGOS (85.20%):				13,40
VALOR COM ENCARGOS:				57,14
VALOR BDI (26.87%):				15,35

MAO DE OBRA	UNID	COEFICIENTE	PREÇO UNITÁRIO	TOTAL
10043	SEINFRA	H	1,20000000	10,90
12320	SEINFRA	H	1,20000000	13,39
TOTAL MAO DE OBRA:				29,15

CO661 - CALHA DE CHAPA GALVANIZADA 26 DESENVOLVIMENTO 50CM (M)

VALOR:	27,87
VALOR SEM ENCARGOS:	27,87
VALOR ENCARGOS:	0,00
VALOR COM ENCARGOS:	27,87
VALOR BDI (26.87%):	7,49

0000117 - CALHA PARA AGUA FURTADA DE CHAPA DE ACO GALVANIZADA NUM 26, CORTE 40 CM (M)

MAO DE OBRA	UNID	COEFICIENTE	PREÇO UNITÁRIO	TOTAL
12543	SEINFRA	H	2,65000000	9,92
TOTAL MAO DE OBRA:				26,29
VALOR:				26,29
VALOR SEM ENCARGOS:				14,20
VALOR ENCARGOS (85.20%):				12,09
VALOR COM ENCARGOS:				26,29
VALOR BDI (26.87%):				7,06

DATA LICITAÇÃO: 31/08/2021

ORBA:	REFORMA DO PRÉDIO DA ANTIGA CADEIA PÚBLICA PARA IMPLANTAÇÃO DO BP RAI0	DATA:	04/08/2021	BDI:	26,87%
DESCRÇÃO:	REFORMA DO PRÉDIO DA ANTIGA CADEIA PÚBLICA PARA IMPLANTAÇÃO DO BP RAI0	VERSÃO:	026.1	HORA:	
LOCAL:	BAIRRO ARAÇA - AURORA - CEARÁ	SEINFRA:	COM DESONERAÇÃO	MÊS:	
CLIENTE:	PREFEITURA MUNICIPAL DE AURORA	SINAPI:	2021/06 COM DESONERAÇÃO	REF:	
					0,00%
					83,85%
					47,76%
					07/2021
					12/2018
					48,69%
					85,20%
					0,00%
					0,00%

RELATÓRIO ANALÍTICO - COMPOSIÇÕES DE CUSTOS

CONSTRUTORA PEDROSA LTDA-ME

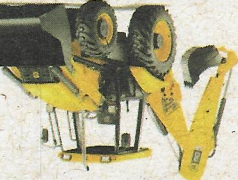

COMISSÃO DE LICITAÇÃO
 FLS Nº 6239
 2021/08/31

TERRAPLANAGEM, CONSTRUÇÕES DE EDIFÍCIOS E LIMPEZA PÚBLICA

CONSTRUTORA PEDROSA LTDA-ME

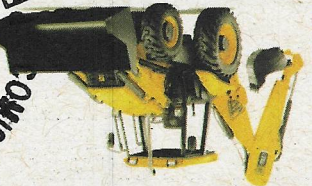

TERRAPLANAGEM, CONSTRUÇÕES DE EDIFÍCIOS E LIMPEZA PÚBLICA

COMISSÃO DE LICITAÇÃO
 F.S.N.
 5230
 2021/06

RELATÓRIO ANALÍTICO - COMPOSIÇÕES DE CUSTOS

OBRA:	REFORMA DO PRÉDIO DA ANTIGA CADEIA PÚBLICA PARA IMPLANTAÇÃO DO BP RAI0	DATA: 04/08/2021	BDI: 26,87%
DESCRIÇÃO:	REFORMA DO PRÉDIO DA ANTIGA CADEIA PÚBLICA PARA IMPLANTAÇÃO DO BP RAI0	VERSÃO	HORA
LOCAL:	BAIRRO ARAÇÁ - AURORA - CEARÁ	SEINFRA	MES
CLIENTE:	PREFEITURA MUNICIPAL DE AURORA	SINAPI	REF.
		026.1	
		COM	
		DESONERAÇÃO	
		2021/06 COM	
		DESONERAÇÃO	
		85,20%	48,69%
		83,85%	47,76%
		0,00%	0,00%

DATA LICITAÇÃO: 31/08/2021

MATERIAL	UNID	COEFICIENTE	PREÇO UNITÁRIO	TOTAL
TIPOLO CERÂMICO FURADO 9X19X19CM	UN	235,0000000	0,31	72,85
TOTAL MATERIAL: 72,85				
ARGAMASSA DE CIMENTO E AREIA S/PEN. TRAÇO 1:4	SEINFRA	0,3000000	268,63	80,59
TOTAL SERVIÇO: 80,59				
VALOR:				358,52
VALOR SEM ENCARGOS:				250,53
VALOR ENCARGOS (85,20%):				107,99
VALOR COM ENCARGOS:				358,52
VALOR BDI (26,87%):				96,33

MATERIAL	UNID	COEFICIENTE	PREÇO UNITÁRIO	TOTAL
AREIA MÉDIA - POSTO JAZIDA/FORNECEDOR (RETIRADO NA JAZIDA, SEM TRANSPORTE)	M3	0,72290000	58,48	42,27
CIMENTO PORTLAND COMPOSTO CP II-32	KG	362,65790000	0,39	141,43
PEDRA BRITADA N. 1 (9,5 a 19 MM) POSTO PEDREIRA/FORNECEDOR, SEM FRETE	M3	0,59340000	56,57	33,56
TOTAL MATERIAL: 217,26				
BETONEIRA CAPACIDADE NOMINAL DE 400 L, CAPACIDADE DE SINAPI	CHI	0,71030000	0,33	0,23
BETONEIRA CAPACIDADE NOMINAL DE 400 L, CAPACIDADE DE SINAPI	CHP	0,75340000	1,56	1,17
OPERADOR DE BETONEIRA ESTACIONÁRIA/MISTURADOR COM SINAPI	H	1,46370000	13,06	19,11
SERVEANTE COM ENCARGOS COMPLEMENTARES SINAPI	H	2,31170000	12,46	28,80
TOTAL SERVIÇO: 49,31				
VALOR:				266,57
VALOR SEM ENCARGOS:				253,56
VALOR ENCARGOS (83,85%):				13,01
VALOR COM ENCARGOS:				266,57
VALOR BDI (26,87%):				71,63

MATERIAL	UNID	COEFICIENTE	PREÇO UNITÁRIO	TOTAL
AJUDANTE DE CARPINTEIRO	H	1,35000000	10,90	14,72
TOTAL				

CL399 - FORMA PLANA CHAPA COMPENSADA PLASTIFICADA, ESP = 12mm UTIL. 5X (M2)

Marcos Rogério de Holanda Bastos
 ENGE CIVIL
 CREA 42204

CONSTRUTORA PEDROSA LTDA ME
 CNPJ: 17.573.772/0001-15

CONSTRUTORA PEDROSA LTDA-ME

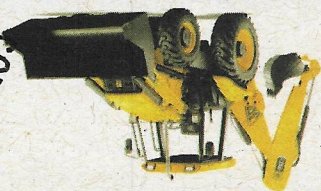

TERRAPLANAGEM, CONSTRUÇÕES DE EDIFÍCIOS E LIMPEZA PÚBLICA

COMISSÃO DE LICITAÇÃO
 HSNº 5223
 PREFEITURA DE AURORA

RELATÓRIO ANALÍTICO - COMPOSIÇÕES DE CUSTOS

OBRA:	REFORMA DO PRÉDIO DA ANTIGA CADEIA PÚBLICA PARA IMPLANTAÇÃO DO BP RAI0	DATA: 04/08/2021	BDI: 26,87%
DESCRÇÃO:	REFORMA DO PRÉDIO DA ANTIGA CADEIA PÚBLICA PARA IMPLANTAÇÃO DO BP RAI0	VERSÃO	HORA
LOCAL:	BAIRRO ARAÇA - AURORA - CEARÁ	SEINFRA	COM 026.1
CLIENTE:	PREFEITURA MUNICIPAL DE AURORA	SINAPI	2021/06 COM DESONERAÇÃO
			83,85% 47,76% 07/2021
			85,20% 48,69% 12/2018
			0,00% 0,00%

DATA LICITAÇÃO: 31/08/2021

VALOR:	12,98
VALOR SEM ENCARGOS:	12,24
VALOR ENCARGOS (83,85%):	0,74
VALOR COM ENCARGOS:	12,98
VALOR BDI (26,87%):	3,49

MAO DE OBRA	CD214 - ARMADURA CA-25 MÉDIA D=6,3 A 10,0mm (KG)	UNID	COEFICIENTE	PREÇO UNITÁRIO	TOTAL
10040	AJUDANTE DE ARMADOR/FERREIRO	H	0,08000000	10,90	0,87
10121	ARMADOR/FERREIRO	H	0,08000000	13,39	1,07
TOTAL MAO DE OBRA:					1,94
TOTAL MATERIAL:					4,62
10103	ARAME RECOZIDO N.18 BWG	KG	0,02000000	8,41	0,17
10157	AÇO CA-25	KG	1,20000000	3,71	4,45
TOTAL					4,62
VALOR:					6,56
VALOR SEM ENCARGOS:					5,67
VALOR ENCARGOS (85,20%):					0,89
VALOR COM ENCARGOS:					6,56
VALOR BDI (26,87%):					1,76

VALOR:	4,69
VALOR SEM ENCARGOS:	4,69
VALOR ENCARGOS (85,20%):	0,89
VALOR COM ENCARGOS:	5,58
VALOR BDI (26,87%):	1,49

MAO DE OBRA	C4456 - LAJE PRÉ-FABRICADA TRELIÇADA P/ FÔRRO - VÃO DE 2,81 A 3,80 m (M2)	UNID	COEFICIENTE	PREÇO UNITÁRIO	TOTAL
12391	PEDREIRO	H	0,35000000	13,39	4,69
12543	SERVENTE	H	0,35000000	9,92	3,47
TOTAL MAO DE OBRA:					8,16
TOTAL MATERIAL:					48,98
10169	AÇO CA-60	KG	0,74000000	3,39	2,51
18283	LAJE PRÉ-FABRICADA TRELIÇADA P/ FÔRRO, DE 8 cm DE	M2	1,00000000	23,39	23,39
11691	PONTALETE / BARROTE DE 3"X3"	M	1,30000000	12,02	15,63
11728	PRÉGO 18X27 (2 1/2 X 10)	KG	0,03000000	8,23	0,25
11846	SARRAFO DE 1"X4"	M	0,97000000	3,46	3,36
11916	TABUA DE 1" DE 3A. - L = 30cm	M	0,65000000	5,90	3,84
TOTAL					48,98

CONSTRUTORA PEDROSA LTDA ME
 CNPJ: 17.573.772/0001-15
 Rémio Pedrosa Lima
 São Luís

Marcos Rogério de Holanda Bastos
 CNPJ: 17.573.772/0001-15 / CEP: 63.300-000 - EMAIL: construtorapedrosa@hotmail.com

ESTRADA BR: 230 Nº. 01 SALA 02, BAIRRO: VIRGÍLIO DE AGUIAR GURGEL - LAVRAS DA MANGABEIRA - CEARÁ
 FONES: (88) 99741.3579 / CNPJ: 17.573.772/0001-15 / CEP: 63.300-000 - EMAIL: construtorapedrosa@hotmail.com

Remo Pedrosa Ltda
 CNPJ: 17.573.772/0001-15
 CONSTRUTORA PEDROSA LTDA ME

Marcos Roberto de Holanda Bastos
 ENGR. CIVIL
 CR 12.204

UNID	FONTE	COEFICIENTE	PREÇO UNITÁRIO	TOTAL
M3	SEINFRA	0,00650000	28,39	0,18

UNID	FONTE	COEFICIENTE	PREÇO UNITÁRIO	TOTAL
M3	SEINFRA	0,05680000	37,28	2,12
M2	SEINFRA	1,00310000	25,94	26,02
M3	SEINFRA	0,00650000	28,39	0,18
TOTAL MATERIAL:				28,32
VALOR:				33,70
VALOR SEM ENCARGOS:				31,53
VALOR ENCARGOS (85,20%):				2,17
VALOR COM ENCARGOS:				33,70
VALOR BDI (26,87%):				9,06

UNID	FONTE	COEFICIENTE	PREÇO UNITÁRIO	TOTAL
M3	SEINFRA	0,04000000	246,08	9,84
M3	SEINFRA	0,04000000	146,31	5,85

UNID	FONTE	COEFICIENTE	PREÇO UNITÁRIO	TOTAL
M3	SEINFRA	0,04000000	246,08	9,84
M3	SEINFRA	0,04000000	146,31	5,85

UNID	FONTE	COEFICIENTE	PREÇO UNITÁRIO	TOTAL
M3	SEINFRA	0,04000000	246,08	9,84
M3	SEINFRA	0,04000000	146,31	5,85

UNID	FONTE	COEFICIENTE	PREÇO UNITÁRIO	TOTAL
M3	SEINFRA	0,04000000	246,08	9,84
M3	SEINFRA	0,04000000	146,31	5,85

RELATÓRIO ANALÍTICO - COMPOSIÇÕES DE CUSTOS

OBRA: REFORMA DO PRÉDIO DA ANTIGA CADEIA PÚBLICA PARA

DESCRIÇÃO: REFORMA DO PRÉDIO DA ANTIGA CADEIA PÚBLICA PARA

LOCAL: BAIRRO ARAÇA - AURORA - CEARÁ

CLIENTE: PREFEITURA MUNICIPAL DE AURORA

DATA LICITAÇÃO: 31/08/2021

CONCRETO P/VIBR, FCK 15 MPa COM AGREGADO ADQUIRIDO

LANÇAMENTO E APLICAÇÃO DE CONCRETO C/ ELEVAÇÃO

TOTAL SERVIÇO: 15,69

VALOR: 72,83

VALOR SEM ENCARGOS: 65,14

VALOR ENCARGOS (85,20%): 7,69

VALOR COM ENCARGOS: 72,83

VALOR BDI (26,87%): 19,57

CONSTRUTORA PEDROSA LTDA-ME

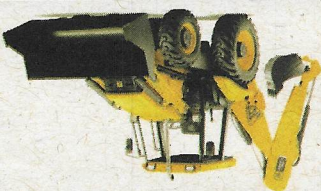

COMISSÃO DE LICITAÇÃO
 FLS Nº 5225
 PREFEITURA MUNICIPAL DE AURORA

TERRAPLANAGEM, CONSTRUÇÕES DE EDIFÍCIOS E LIMPEZA PÚBLICA

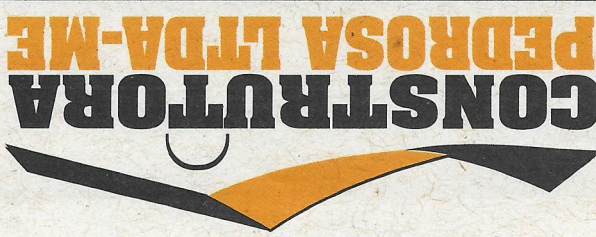

TERRAPLANAGEM, CONSTRUÇÕES DE EDIFÍCIOS E LIMPEZA PÚBLICA

RELATÓRIO ANALÍTICO - COMPOSIÇÕES DE CUSTOS

OBRA:	REFORMA DO PRÉDIO DA ANTIGA CADEIA PÚBLICA PARA IMPLANTAÇÃO DO BP RAI0	DATA: 04/08/2021	BDI: 26,87%	
	REFORMA DO PRÉDIO DA ANTIGA CADEIA PÚBLICA PARA IMPLANTAÇÃO DO BP RAI0			
DESCRÇÃO:	REFORMA DO PRÉDIO DA ANTIGA CADEIA PÚBLICA PARA IMPLANTAÇÃO DO BP RAI0	SEINFRA	026.1	COM
	REFORMA DO PRÉDIO DA ANTIGA CADEIA PÚBLICA PARA IMPLANTAÇÃO DO BP RAI0	SINAPI	2021/06	COM
LOCAL:	BAIRRO ARAÇA - AURORA - CEARÁ			
CLIENTE:	PREFEITURA MUNICIPAL DE AURORA			
		SEINFRA	85,20%	48,69%
		SINAPI	83,85%	47,76%
			0,00%	0,00%
			COMP. PRÓPRIAS	

00034492	CONCRETO USINADO BOMBÁVEL, CLASSE DE RESISTENCIA C20, COM BRITA 0 E 1, SLUMP = 100 +/- 20 MM, EXCLUI SERVIÇO DE BOMBAMENTO (NBR 8953)	SINAPI	M3	0,07280000	252,20	18,36
00003777	LONA PLÁSTICA PESADA PRETA, E = 150 MICRA	SINAPI	M2	1,12800000	0,98	1,10
00004517	SARRAFO *2,5 X 7,5* CM EM PINUS, MISTA OU EQUIVALENTE DA REGIÃO - BRUTA	SINAPI	M	0,45000000	2,31	1,03
00007156	TELA DE AÇO SOLDADA NERVURADA, CA-60, Q-156, (3,11 KG/M2), DIÂMETRO DO FIO = 5,0 MM, LARGURA = 2,15 M, ESPACAMENTO DA MALHA = 10 X 10 CM	SINAPI	M2	1,12240000	31,65	35,52
TOTAL MATERIAL: 56,01						
88262	CARPINTEIRO DE FORMAS COM ENCARGOS COMPLEMENTARES	SINAPI	H	0,13540000	15,19	2,05
88309	PEDREIRO COM ENCARGOS COMPLEMENTARES	SINAPI	H	0,11830000	15,36	1,81
88316	SERVENTE COM ENCARGOS COMPLEMENTARES	SINAPI	H	0,25370000	12,46	3,16
TOTAL SERVIÇO: 7,02						
VALOR: 63,03						
VALOR SEM ENCARGOS: 61,08						
VALOR ENCARGOS (83,85%): 1,95						
VALOR COM ENCARGOS: 63,03						
VALOR BDI (26,87%): 16,94						

EQUIPAMENTO						
10733	DESEMPENADEIRA ELÉTRICA (CHP)	SEINFRA	H	0,20000000	1,08	0,22
10748	MAQUINA DE POLIR (CHP)	SEINFRA	H	0,80000000	0,77	0,62
TOTAL EQUIPAMENTO: 0,84						
MAO DE OBRA						
11227	GRANITEIRO/MAMORISTA	SEINFRA	H	1,50000000	13,39	20,09
12391	PEDREIRO	SEINFRA	H	1,20000000	13,39	16,07
12543	SERVENTE	SEINFRA	H	1,20000000	9,92	11,90
TOTAL MAO DE OBRA: 48,06						
MATERIAL						
10034	AGREGADO DE ALTA RESISTÊNCIA PARA PISOS	SEINFRA	KG	21,00000000	0,30	6,30
10108	ÁREA GROSSA	SEINFRA	M3	0,03000000	40,21	1,21
10508	CERA	SEINFRA	KG	0,15000000	10,72	1,61
10805	CIMENTO PORTLAND	SEINFRA	KG	26,58000000	0,34	9,04
10967	DISCO DE DESBASTE DE 7"	SEINFRA	UN	0,03000000	12,30	0,37
11101	ESMERIL N.36	SEINFRA	UN	0,10000000	23,32	2,33
TOTAL						

C920 - PISO INDUSTRIAL NATURAL ESP = 12mm, INCLUS, POLIMENTO (INTERNO) (M2)						
EQUIPAMENTO						
10733	DESEMPENADEIRA ELÉTRICA (CHP)	SEINFRA	H	0,20000000	1,08	0,22
10748	MAQUINA DE POLIR (CHP)	SEINFRA	H	0,80000000	0,77	0,62
TOTAL EQUIPAMENTO: 0,84						
MAO DE OBRA						
11227	GRANITEIRO/MAMORISTA	SEINFRA	H	1,50000000	13,39	20,09
12391	PEDREIRO	SEINFRA	H	1,20000000	13,39	16,07
12543	SERVENTE	SEINFRA	H	1,20000000	9,92	11,90
TOTAL MAO DE OBRA: 48,06						
MATERIAL						
10034	AGREGADO DE ALTA RESISTÊNCIA PARA PISOS	SEINFRA	KG	21,00000000	0,30	6,30
10108	ÁREA GROSSA	SEINFRA	M3	0,03000000	40,21	1,21
10508	CERA	SEINFRA	KG	0,15000000	10,72	1,61
10805	CIMENTO PORTLAND	SEINFRA	KG	26,58000000	0,34	9,04
10967	DISCO DE DESBASTE DE 7"	SEINFRA	UN	0,03000000	12,30	0,37
11101	ESMERIL N.36	SEINFRA	UN	0,10000000	23,32	2,33
TOTAL						

CONSTRUTORA PEDROSA LTDA ME
 CNPJ: 17.573.772/0001-15
 RUA ...

ESTRADA BR: 230 Nº. 01 SALA 02, BAIRRO: VIRGÍLIO DE AGUIAR GURGEL - LAVRAS DA MANGABEIRA - CEARÁ
 FONES: (88) 99741.3579 / CNPJ: 17.573.772/0001-15 / CEP: 63.300-000 - EMAIL: construtorapedrosa@hotmail.com

COMISSÃO DE LICITAÇÃO
 F.S.N. 5205
 14/11

CONSTRUTORA PEDROSA LTDA ME
 CNPJ: 17.573.772/0001-15
 Rômulo Pedrosa Lima
 See Admin

Marcos Rogério de Menezes Bastos

QUANTIDADE	UNID	COEFICIENTE	PREÇO UNITÁRIO	TOTAL	QUANTIDADE	UNID	COEFICIENTE	PREÇO UNITÁRIO	TOTAL
10103	KG	0,04000000	8,41	0,34	10103	SEINFRA			
10108	M3	0,08000000	40,21	3,22	10108	SEINFRA			
10109	M3	0,08500000	37,28	3,17	10109	SEINFRA			
10163	KG	2,18000000	3,25	7,09	10163	SEINFRA			
10280	M3	0,03000000	56,10	1,68	10280	SEINFRA			
10805	KG	45,00000000	0,34	15,30	10805	SEINFRA			
11600	M3	0,15000000	48,87	7,33	11600	SEINFRA			
11605	M3	0,01000000	50,99	0,51	11605	SEINFRA			
11917	M	0,45000000	4,21	1,89	11917	SEINFRA			
12081	UN	25,00000000	0,31	7,75	12081	SEINFRA			
12082	UN	18,00000000	0,19	3,42	12082	SEINFRA			
TOTAL MATERIAL: 51,70					TOTAL MAO DE OBRA: 98,08				
VALOR: 150,24					VALOR: 98,08				
VALOR SEM ENCARGOS: 104,96					VALOR SEM ENCARGOS: 73,41				
VALOR ENCARGOS (85,20%): 45,28					VALOR ENCARGOS (85,20%): 22,10				
VALOR COM ENCARGOS: 150,24					VALOR COM ENCARGOS: 73,41				
VALOR BDI (26,87%): 40,37					VALOR BDI (26,87%): 19,73				

QUANTIDADE	UNID	COEFICIENTE	PREÇO UNITÁRIO	TOTAL	QUANTIDADE	UNID	COEFICIENTE	PREÇO UNITÁRIO	TOTAL
10040	H	0,15000000	10,90	1,64	10040	SEINFRA			
10121	H	0,15000000	13,39	2,01	10121	SEINFRA			
12391	H	3,20000000	13,39	42,85	12391	SEINFRA			
12543	H	5,20000000	9,92	51,58	12543	SEINFRA			
TOTAL EQUIPAMENTO: 0,46					TOTAL EQUIPAMENTO: 0,46				
VALOR: 73,41					VALOR: 73,41				
VALOR SEM ENCARGOS: 51,31					VALOR SEM ENCARGOS: 51,31				
VALOR ENCARGOS (85,20%): 22,10					VALOR ENCARGOS (85,20%): 22,10				
VALOR COM ENCARGOS: 73,41					VALOR COM ENCARGOS: 73,41				
VALOR BDI (26,87%): 19,73					VALOR BDI (26,87%): 19,73				

ORÇAMENTO	QUANTIDADE	UNID	COEFICIENTE	PREÇO UNITÁRIO	TOTAL
10682	H	0,03000000	15,26	0,46	0,46
TOTAL MAO DE OBRA: 98,08					
VALOR: 98,08					
VALOR SEM ENCARGOS: 73,41					
VALOR ENCARGOS (85,20%): 22,10					
VALOR COM ENCARGOS: 95,51					
VALOR BDI (26,87%): 25,51					

ORÇAMENTO	QUANTIDADE	UNID	COEFICIENTE	PREÇO UNITÁRIO	TOTAL
11102	UN	0,05000000	23,32	1,17	1,17
1316	M	2,50000000	0,99	2,48	2,48
TOTAL MATERIAL: 24,51					
VALOR: 73,41					
VALOR SEM ENCARGOS: 51,31					
VALOR ENCARGOS (85,20%): 22,10					
VALOR COM ENCARGOS: 73,41					
VALOR BDI (26,87%): 19,73					

RELATÓRIO ANALÍTICO - COMPOSIÇÕES DE CUSTOS

TERRAPLANAGEM, CONSTRUÇÕES DE EDIFÍCIOS E LIMPEZA PÚBLICA

CONSTRUTORA PEDROSA LTDA-ME

COMISSÃO DE LICITAÇÃO Nº 52/2021

18/11/2021

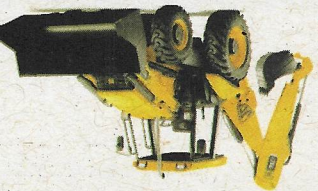

TERRAPLANAGEM, CONSTRUÇÕES DE EDIFÍCIOS E LIMPEZA PÚBLICA

OBRA:	REFORMA DO PRÉDIO DA ANTIGA CADEIA PÚBLICA PARA IMPLANTAÇÃO DO BP RAI0	DATA: 04/08/2021	BDI: 26,87%
DESCRÇÃO:	REFORMA DO PRÉDIO DA ANTIGA CADEIA PÚBLICA PARA IMPLANTAÇÃO DO BP RAI0	VERSÃO	HORA
LOCAL:	BAIRRO ARAÇA - AURORA - CEARÁ	COMP. PRÓPRIAS	MES
CLIENTE:	PREFEITURA MUNICIPAL DE AURORA	DESONERAÇÃO	REF.
		2021/06 COM	
		DESONERAÇÃO	
		026.1 COM	
		85,20%	
		47,76%	
		0,00%	
		12/2018	
		07/2021	

DATA LICITAÇÃO: 31/08/2021

C0073 - ALVENARIA DE TIJOLO CERÂMICO FURADO (9x19x19)cm C/ARGAMASSA MISTA DE CAL HIDRATADA ESP=10cm (1:2:8) (M2)				
MADEIRA DE OBRA	12391	PEDREIRO	SEINFRA	H
	12543	SERVEANTE	SEINFRA	H
TOTAL MAO DE OBRA:				11,11
				13,39
				9,92
				1,12000000
				1,20000000
				1,11
				11,11
				13,39
				9,92
				1,12000000
				1,20000000
				1,11
				11,11
				13,39
				9,92
				1,12000000
				1,20000000
				1,11
				11,11
				13,39
				9,92
				1,12000000
				1,20000000
				1,11
				11,11
				13,39
				9,92
				1,12000000
				1,20000000
				1,11
				11,11
				13,39
				9,92
				1,12000000
				1,20000000
				1,11
				11,11
				13,39
				9,92
				1,12000000
				1,20000000
				1,11
				11,11
				13,39
				9,92
				1,12000000
				1,20000000
				1,11
				11,11
				13,39
				9,92
				1,12000000
				1,20000000
				1,11
				11,11
				13,39
				9,92
				1,12000000
				1,20000000
				1,11
				11,11
				13,39
				9,92
				1,12000000
				1,20000000
				1,11
				11,11
				13,39
				9,92
				1,12000000
				1,20000000
				1,11
				11,11
				13,39
				9,92
				1,12000000
				1,20000000
				1,11
				11,11
				13,39
				9,92
				1,12000000
				1,20000000
				1,11
				11,11
				13,39
				9,92
				1,12000000
				1,20000000
				1,11
				11,11
				13,39
				9,92
				1,12000000
				1,20000000
				1,11
				11,11
				13,39
				9,92
				1,12000000
				1,20000000
				1,11
				11,11
				13,39
				9,92
				1,12000000
				1,20000000
				1,11
				11,11
				13,39
				9,92
				1,12000000
				1,20000000
				1,11
				11,11
				13,39
				9,92
				1,12000000
				1,20000000
				1,11
				11,11
				13,39
				9,92
				1,12000000
				1,20000000
				1,11
				11,11
				13,39
				9,92
				1,12000000
				1,20000000
				1,11
				11,11
				13,39
				9,92
				1,12000000
				1,20000000
				1,11
				11,11
				13,39
				9,92
				1,12000000
				1,20000000
				1,11
				11,11
				13,39
				9,92
				1,12000000
				1,20000000
				1,11
				11,11
				13,39
				9,92
				1,12000000
				1,20000000
				1,11
				11,11
				13,39
				9,92
				1,12000000
				1,20000000
				1,11
				11,11
				13,39
				9,92
				1,12000000
				1,20000000
				1,11
				11,11
				13,39
				9,92
				1,12000000
				1,20000000
				1,11
				11,11
				13,39
				9,92
				1,12000000
				1,20000000
				1,11
				11,11
				13,39
				9,92
				1,12000000
				1,20000000
				1,11
				11,11
				13,39
				9,92
				1,12000000
				1,20000000
				1,11
				11,11
				13,39
				9,92
				1,12000000
				1,20000000
				1,11
				11,11
				13,39
				9,92
				1,12000000
				1,20000000
				1,11
				11,11
				13,39
				9,92
				1,12000000
				1,20000000
				1,11
				11,11
				13,39
				9,92
				1,12000000
				1,20000000
				1,11
				11,11
				13,39
				9,92
				1,12000000
				1,20000000
				1,11
				11,11
				13,39
				9,92
				1,12000000
				1,20000000
				1,11
				11,11
				13,39
				9,92
				1,12000000
				1,20000000
				1,11
				11,11
				13,39
				9,92
				1,12000000
				1,20000000
				1,11
				11,11
				13,39
				9,92
				1,12000000
				1,20000000
				1,11
				11,11
				13,39
				9,92
				1,12000000
				1,20000000
				1,11
				11,11
				13,39
				9,92
				1,12000000
				1,20000000
				1,11
				11,11
				13,39
				9,92
				1,12000000
				1,20000000
				1,11
				11,11
				13,39
				9,92
				1,12000000
				1,20000000
				1,11
				11,11
				13,39
				9,92
				1,12000000
				1,20000000
				1,11
				11,11
				13,39
				9,92
				1,12000000
				1,20000000
				1,11
				11,11
				13,39
				9,92
				1,12000000
				1,20000000

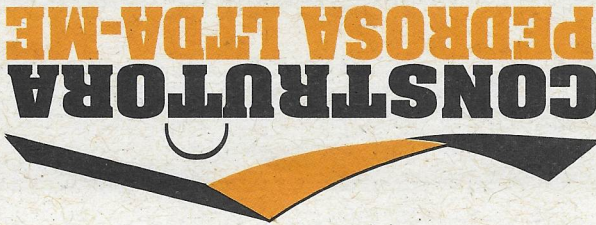

COMISSÃO DE LICITAÇÃO
 FLS Nº 5238
 PREFEITURA DE AURORA

TERRAPLANAGEM, CONSTRUÇÕES DE EDIFÍCIOS E LIMPEZA PÚBLICA

RELATÓRIO ANALÍTICO - COMPOSIÇÕES DE CUSTOS

ORÇ:	REFORMA DO PRÉDIO DA ANTIGA CADEIA PÚBLICA PARA IMPLANTAÇÃO DO BP RAI0	DATA: 04/08/2021	BDI: 26,87%
DESCRIÇÃO:	REFORMA DO PRÉDIO DA ANTIGA CADEIA PÚBLICA PARA IMPLANTAÇÃO DO BP RAI0	VERSÃO	HORA
LOCAL:	BAIRRO ARAÇÁ - AURORA - CEARÁ	SEINFRA	MES
CLIENTE:	PREFEITURA MUNICIPAL DE AURORA	SINAPI	REF.
		DESONERAÇÃO	
		2021/06	
		DESONERAÇÃO	
		2021/06	
		COM	
		026.1	
		SEINFRA	
		85,20%	
		DESONERAÇÃO	
		2021/06	
		SINAPI	
		DESONERAÇÃO	
		2021/06	
		COM	
		026.1	
		SEINFRA	
		85,20%	
		DESONERAÇÃO	
		2021/06	
		SINAPI	
		DESONERAÇÃO	
		2021/06	
		COM	
		026.1	
		SEINFRA	
		85,20%	
		DESONERAÇÃO	
		2021/06	
		SINAPI	
		DESONERAÇÃO	
		2021/06	
		COM	
		026.1	
		SEINFRA	
		85,20%	
		DESONERAÇÃO	
		2021/06	
		SINAPI	
		DESONERAÇÃO	
		2021/06	
		COM	
		026.1	
		SEINFRA	
		85,20%	
		DESONERAÇÃO	
		2021/06	
		SINAPI	
		DESONERAÇÃO	
		2021/06	
		COM	
		026.1	
		SEINFRA	
		85,20%	
		DESONERAÇÃO	
		2021/06	
		SINAPI	
		DESONERAÇÃO	
		2021/06	
		COM	
		026.1	
		SEINFRA	
		85,20%	
		DESONERAÇÃO	
		2021/06	
		SINAPI	
		DESONERAÇÃO	
		2021/06	
		COM	
		026.1	
		SEINFRA	
		85,20%	
		DESONERAÇÃO	
		2021/06	
		SINAPI	
		DESONERAÇÃO	
		2021/06	
		COM	
		026.1	
		SEINFRA	
		85,20%	
		DESONERAÇÃO	
		2021/06	
		SINAPI	
		DESONERAÇÃO	
		2021/06	
		COM	
		026.1	
		SEINFRA	
		85,20%	
		DESONERAÇÃO	
		2021/06	
		SINAPI	
		DESONERAÇÃO	
		2021/06	
		COM	
		026.1	
		SEINFRA	
		85,20%	
		DESONERAÇÃO	
		2021/06	
		SINAPI	
		DESONERAÇÃO	
		2021/06	
		COM	
		026.1	
		SEINFRA	
		85,20%	
		DESONERAÇÃO	
		2021/06	
		SINAPI	
		DESONERAÇÃO	
		2021/06	
		COM	
		026.1	
		SEINFRA	
		85,20%	
		DESONERAÇÃO	
		2021/06	
		SINAPI	
		DESONERAÇÃO	
		2021/06	
		COM	
		026.1	
		SEINFRA	
		85,20%	
		DESONERAÇÃO	
		2021/06	
		SINAPI	
		DESONERAÇÃO	
		2021/06	
		COM	
		026.1	
		SEINFRA	
		85,20%	
		DESONERAÇÃO	
		2021/06	
		SINAPI	
		DESONERAÇÃO	
		2021/06	
		COM	
		026.1	
		SEINFRA	
		85,20%	
		DESONERAÇÃO	
		2021/06	
		SINAPI	
		DESONERAÇÃO	
		2021/06	
		COM	
		026.1	
		SEINFRA	
		85,20%	
		DESONERAÇÃO	
		2021/06	
		SINAPI	
		DESONERAÇÃO	
		2021/06	
		COM	
		026.1	
		SEINFRA	
		85,20%	
		DESONERAÇÃO	
		2021/06	
		SINAPI	
		DESONERAÇÃO	
		2021/06	
		COM	
		026.1	
		SEINFRA	
		85,20%	
		DESONERAÇÃO	
		2021/06	
		SINAPI	
		DESONERAÇÃO	
		2021/06	
		COM	
		026.1	
		SEINFRA	
		85,20%	
		DESONERAÇÃO	
		2021/06	
		SINAPI	
		DESONERAÇÃO	
		2021/06	
		COM	
		026.1	
		SEINFRA	
		85,20%	
		DESONERAÇÃO	
		2021/06	
		SINAPI	
		DESONERAÇÃO	
		2021/06	
		COM	
		026.1	
		SEINFRA	
		85,20%	
		DESONERAÇÃO	
		2021/06	
		SINAPI	
		DESONERAÇÃO	
		2021/06	
		COM	
		026.1	
		SEINFRA	
		85,20%	
		DESONERAÇÃO	
		2021/06	
		SINAPI	
		DESONERAÇÃO	
		2021/06	
		COM	
		026.1	
		SEINFRA	
		85,20%	
		DESONERAÇÃO	
		2021/06	
		SINAPI	
		DESONERAÇÃO	
		2021/06	
		COM	
		026.1	
		SEINFRA	
		85,20%	
		DESONERAÇÃO	
		2021/06	
		SINAPI	
		DESONERAÇÃO	
		2021/06	
		COM	
		026.1	
		SEINFRA	
		85,20%	
		DESONERAÇÃO	
		2021/06	
		SINAPI	
		DESONERAÇÃO	
		2021/06	
		COM	
		026.1	
		SEINFRA	
		85,20%	
		DESONERAÇÃO	
		2021/06	
		SINAPI	
		DESONERAÇÃO	
		2021/06	
		COM	
		026.1	
		SEINFRA	
		85,20%	
		DESONERAÇÃO	
		2021/06	
		SINAPI	
		DESONERAÇÃO	
		2021/06	
		COM	
		026.1	
		SEINFRA	
		85,20%	
		DESONERAÇÃO	
		2021/06	
		SINAPI	
		DESONERAÇÃO	
		2021/06	
		COM	
		026.1	
		SEINFRA	
		85,20%	
		DESONERAÇÃO	
		2021/06	
		SINAPI	
		DESONERAÇÃO	
		2021/06	
		COM	
		026.1	
		SEINFRA	
		85,20%	
		DESONERAÇÃO	
		2021/06	
		SINAPI	
		DESONERAÇÃO	
		2021/06	
		COM	
		026.1	
		SEINFRA	
		85,20%	
		DESONERAÇÃO	
		2021/06	
		SINAPI	
		DESONERAÇÃO	
		2021/06	
		COM	
		026.1	
		SEINFRA	
		85,20%	
		DESONERAÇÃO	
		2021/06	
		SINAPI	
		DESONERAÇÃO	
		2021/06	
		COM	
		026.1	
		SEINFRA	
		85,20%	
		DESONERAÇÃO	
		2021/06	
		SINAPI	
		DESONERAÇÃO	
		2021/06	
		COM	
		026.1	
		SEINFRA	
		85,20%	
		DESONERAÇÃO	
		2021/06	
		SINAPI	
		DESONERAÇÃO	
		2021/06	
		COM	
		026.1	
		SEINFRA	
		85,20%	
		DESONERAÇÃO	
		2021/06	
		SINAPI	
		DESONERAÇÃO	
		2021/06	
		COM	
		026.1	
		SEINFRA	
		85,20%	
		DESONERAÇÃO	
		2021/06	
		SINAPI	
		DESONERAÇÃO	
		2021/06	
		COM	
		026.1	
		SEINFRA	
		85,20%	
		DESONERAÇÃO	
		2021/06	
		SINAPI	
		DESONERAÇÃO	
		2021/06	
		COM	
		026.1	
		SEINFRA	
		85,20%	
		DESONERAÇÃO	
		2021/06	
		SINAPI	
		DESONERAÇÃO	
		2021/06	
		COM	
		026.1	
		SEINFRA	
		85,20%	
		DESONERAÇÃO	
		2021/06	
		SINAPI	
		DESONERAÇÃO	
		2021/06	
		COM	
		026.1	
		SEINFRA	
		85,20%	

CONSTRUTORA PEDROSA LTDA-ME

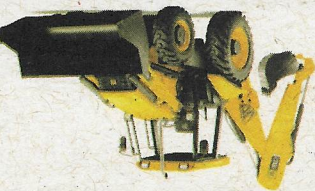

COMISSÃO DE LICITAÇÃO
 PREFEITURA MUNICIPAL DE AURORA
 Nº 026.1
 FLS Nº 5209
 2021/06

TERRAPLANAGEM, CONSTRUÇÕES DE EDIFÍCIOS E LIMPEZA PÚBLICA

RELATÓRIO ANALÍTICO - COMPOSIÇÕES DE CUSTOS

OBRA:	REFORMA DO PRÉDIO DA ANTIGA CADEIA PÚBLICA PARA IMPLANTÇÃO DO BP RAI0	DATA: 04/08/2021	BDI: 26,87%
DESCRIÇÃO:	REFORMA DO PRÉDIO DA ANTIGA CADEIA PÚBLICA PARA IMPLANTÇÃO DO BP RAI0	FONTE:	REF.
LOCAL:	BAIRRO ARAÇA - AURORA - CEARÁ	SEINFRA	COM 026.1
CLIENTE:	PREFEITURA MUNICIPAL DE AURORA	SINAPI	DESONERAÇÃO 2021/06 COM 2021/06
			DESONERAÇÃO 85,20% 48,69% 12/2018
			DESONERAÇÃO 83,85% 47,76% 07/2021
			COMP. PRÓPRIAS 0,00% 0,00%

16497	CERÂMICA ESMALTADA DIMENSÕES ATÉ 10x10cm (100 cm ²) - SEINFRA	M2	1,10000000	22,10	24,31
DECORATIVA					
TOTAL MATERIAL: 30,15					
VALOR: 46,93					
VALOR SEM ENCARGOS: 39,22					
VALOR ENCARGOS (85,20%): 7,71					
VALOR COM ENCARGOS: 46,93					
VALOR BDI (26,87%): 12,61					

11328	LADRILHISTA	H	0,72000000	13,39	9,64
12543	SERVEnte	H	0,72000000	9,92	7,14
TOTAL MAO DE OBRA: 16,78					
ARGAMASSA COLANTE PRÉ-FABRICADA P/ CERÂMICAS E PORCELANATOS					
16508		KG	8,00000000	1,46	11,68
16500	CERÂMICA ESMALTADA RETIFICADA DIMENSÕES MAIORES DE 30x30cm (900 cm ²) - PEI-5/PEI-4	M2	1,10000000	28,80	31,68
TOTAL MATERIAL: 43,36					
VALOR: 60,14					
VALOR SEM ENCARGOS: 52,43					
VALOR ENCARGOS (85,20%): 7,71					
VALOR COM ENCARGOS: 60,14					
VALOR BDI (26,87%): 16,16					

C445 - CERÂMICA ESMALTADA RETIFICADA C/ ARG. PRÉ-FABRICADA ACIMA DE 30x30cm (900cm ²) - PEI-5/PEI-4 - P/PAREDE (M2)					
MAO DE OBRA					
11328	LADRILHISTA	H	0,72000000	13,39	9,64
12543	SERVEnte	H	0,72000000	9,92	7,14
TOTAL MAO DE OBRA: 16,78					
ARGAMASSA COLANTE PRÉ-FABRICADA P/ CERÂMICAS E PORCELANATOS					
16508		KG	8,00000000	1,46	11,68
16500	CERÂMICA ESMALTADA RETIFICADA DIMENSÕES MAIORES DE 30x30cm (900 cm ²) - PEI-5/PEI-4	M2	1,10000000	28,80	31,68
TOTAL MATERIAL: 43,36					
VALOR: 60,14					
VALOR SEM ENCARGOS: 52,43					
VALOR ENCARGOS (85,20%): 7,71					
VALOR COM ENCARGOS: 60,14					
VALOR BDI (26,87%): 16,16					

C3659 - PORTÃO DE METALON E BARRA CHATA DE FERRO C/FECHADURA E DOBRADIÇA, INCLUS. PINTURA ESMALTE SINTÉTICO (M2)					
MAO DE OBRA					
11530	MONTADOR	H	1,00000000	13,39	13,39
12391	PEDREIRO	H	0,35000000	13,39	4,69
12543	SERVEnte	H	0,25000000	9,92	2,48
TOTAL MAO DE OBRA: 20,56					
MATERIAL					
	FONTE	UNID	COEFICIENTE	PREÇO UNITÁRIO	TOTAL
10108	SEINFRA	M3	0,00100000	40,21	0,04
10805	SEINFRA	KG	0,15000000	0,34	0,05
TOTAL					

Rômulo Pedrosa Lima
 CNPJ: 17.573.772/0001-15
 CONSTRUTORA PEDROSA LTDA ME
 Marcos Rogério de Miranda Bastos
 CREA 42204

Rômulo Pedrosa Lima
 Sec. Administrador
 CNPJ: 17.573.772/0001-15

Marcos Rogério de Manda Bastos
 CNPJ: 17.573.772/0001-15

ITEM	DESCR. MATERIAL	UNID	QUANT	VALOR	VALOR SEM ENCARGOS	VALOR COM ENCARGOS
C4424	PORTA TIPO PARANÁ (0,60 x 2,10 m), COMPLETA (UN)	UN	1,00000000	474,39	198,86	198,86
C4421	FORRAMENTO DE MADEIRA L = 15 cm	CJ	1,00000000	230,97	230,97	230,97
C4422	ALIZAR DE MADEIRA L= 5 cm (1 FACE)	CJ	2,00000000	44,56	22,28	22,28
TOTAL				474,39	230,97	230,97

ITEM	DESCR. MATERIAL	UNID	QUANT	VALOR	VALOR SEM ENCARGOS	VALOR COM ENCARGOS
C4427	PORTA TIPO PARANÁ (0,80 x 2,10 m), C/ FERRAGENS	UN	1,00000000	489,75	214,22	214,22
C4421	FORRAMENTO DE MADEIRA L = 15 cm	CJ	1,00000000	230,97	230,97	230,97
C4422	ALIZAR DE MADEIRA L= 5 cm (1 FACE)	CJ	2,00000000	44,56	22,28	22,28
TOTAL				489,75	230,97	230,97

VALOR:	249,16
VALOR SEM ENCARGOS:	249,16
VALOR ENCARGOS:	0,00
VALOR COM ENCARGOS:	249,16
VALOR BDI (26,87%):	66,95

00004943 - PORTAO DE ABRIR EM GRADIL DE METALON REDONDO DE 3/4" VERTICAL, COM REQUADRO, ACABAMENTO NATURAL - COMPLETO (M2)

ITEM	DESCR. MATERIAL	UNID	QUANT	VALOR	VALOR SEM ENCARGOS	VALOR COM ENCARGOS
16727	PORTÃO EM METALON E BARRA CHATA DE FERRO C/FECHADURA E DOBRADIÇAS, INCLUS. PINTURA ESMALTE SINTÉTICO (=1M2)	UN	1,00000000	257,64	257,64	257,64
TOTAL MATERIAL:				257,73	278,29	278,29
VALOR:				268,83	9,46	9,46
VALOR SEM ENCARGOS:				278,29	0,00	0,00
VALOR ENCARGOS:				0,00	249,16	249,16
VALOR COM ENCARGOS:				249,16	249,16	249,16
VALOR BDI (26,87%):				74,78	278,29	278,29

OBRA:	REFORMA DO PRÉDIO DA ANTIGA CADEIA PÚBLICA PARA IMPLANTÇÃO DO BP RAO	DATA:	04/08/2021	BDI:	26,87%
DESCRÇÃO:	REFORMA DO PRÉDIO DA ANTIGA CADEIA PÚBLICA PARA IMPLANTÇÃO DO BP RAO	LOCAL:	BAIRRO ARAÇA - AURORA - CEARÁ	CIENTE:	PREFEITURA MUNICIPAL DE AURORA
REF.:	REF.:	VERSÃO:	026.1 COM	DESONERAÇÃO:	85,20%
REF.:	REF.:	VERSÃO:	2021/06 COM	DESONERAÇÃO:	83,85%
REF.:	REF.:	VERSÃO:	COMP. PRÓPRIAS	DESONERAÇÃO:	0,00%
REF.:	REF.:	VERSÃO:		DESONERAÇÃO:	47,76%
REF.:	REF.:	VERSÃO:		DESONERAÇÃO:	0,00%

RELATÓRIO ANALÍTICO - COMPOSIÇÕES DE CUSTOS

TERRAPLANAGEM, CONSTRUÇÕES DE EDIFÍCIOS E LIMPEZA PÚBLICA

COMISSÃO DE LICITAÇÃO
 FLS Nº 5020

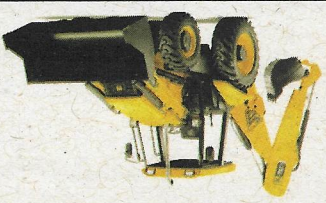

CONSTRUTORA PEDROSA LTDA-ME

Rômulo Pedrosa Lima
 São Amador
 CNPJ: 17.573.772/0001-15

Marcos Rogério Holanda Bastos
 CREA 42204
 ENGE CIVIL

C1971 - PORTA DE VIDRO TEMPERADO 2 FOLHAS (1,80X2,10) m E=10mm (CJ)

SERVIÇO	UNID	COEFICIENTE	PREÇO UNITÁRIO	TOTAL
ARGAMASSA TRAÇO 1:0,5:4,5 (EM VOLUME DE CIMENTO, CAL E AREIA MÉDIA UNIDA) PARA ASSENTAMENTO DE ALVENARIA, PREPARO MANUAL. AF_08/2019	M3	0,01200000	344,14	4,12
PEDREIRO COM ENCARGOS COMPLEMENTARES	H	0,45700000	15,36	7,01
SERVEnte COM ENCARGOS COMPLEMENTARES	H	0,22900000	12,46	2,85
TOTAL SERVIÇO:				13,98
VALOR:				292,22
VALOR SEM ENCARGOS:				289,12
VALOR ENCARGOS (83,85%):				3,10
VALOR COM ENCARGOS:				292,22
VALOR BDI (26,87%):				78,52

MATERIAL	UNID	COEFICIENTE	PREÇO UNITÁRIO	TOTAL
PORTA DE ABRIR EM GRADIL COM BARRA CHATA 3 CM X 1/4", COM REQUADRO E GUARNIÇÃO - COMPLETO - ACABAMENTO NATURAL	M2	1,00000000	278,24	278,24
TOTAL MATERIAL:				278,24

100701 - PORTA DE FERRO, DE ABRIR, TIPO GRADE COM CHAPA, COM GUARNIÇÕES. AF_12/2019 (M2)

SERVIÇO	UNID	COEFICIENTE	PREÇO UNITÁRIO	TOTAL
AUIZAR DE MADEIRA L= 5 cm (1 FACE)	CJ	2,00000000	22,28	44,56
FORRAMENTO DE MADEIRA L = 15 cm	CJ	1,00000000	230,97	230,97
PORTA TIPO PARANÁ (0,70 x 2,10 m), C/ FERRAGENS	UN	1,00000000	203,81	203,81
TOTAL SERVIÇO:				479,34
VALOR:				479,34
VALOR SEM ENCARGOS:				422,42
VALOR ENCARGOS (85,20%):				56,92
VALOR COM ENCARGOS:				479,34
VALOR BDI (26,87%):				128,80

C4426 - PORTA TIPO PARANÁ (0,70 x 2,10 m), COMPLETA (UN)

VALOR SEM ENCARGOS:	417,47
VALOR ENCARGOS (85,20%):	56,92
VALOR COM ENCARGOS:	474,39
VALOR BDI (26,87%):	127,47

DATA LICITAÇÃO: 31/08/2021

OBRA:	DESCRÇÃO:	LOCAL:	CLIENTE:
REFORMA DO PRÉDIO DA ANTIGA CADEIA PÚBLICA PARA IMPLANTAÇÃO DO BP RAI0	REFORMA DO PRÉDIO DA ANTIGA CADEIA PÚBLICA PARA IMPLANTAÇÃO DO BP RAI0	BAIRRO ARAÇA - AURORA - CEARÁ	PREFEITURA MUNICIPAL DE AURORA

SEINFRA	DESONERAÇÃO	SINAPI	DESONERAÇÃO
026.1 COM	85,20%	48,69%	12/2018
2021/06 COM	83,85%	47,76%	07/2021
COMP. PRÓPRIAS	0,00%	0,00%	

ORÇAMENTO	DATA:	BDI:
REFORMA DO PRÉDIO DA ANTIGA CADEIA PÚBLICA PARA IMPLANTAÇÃO DO BP RAI0	04/08/2021	26,87%

RELATÓRIO ANALÍTICO - COMPOSIÇÕES DE CUSTOS

TERRAPLANAGEM, CONSTRUÇÕES DE EDIFÍCIOS E LIMPEZA PÚBLICA DE AURORA

COMISSÃO DE LICITAÇÃO
 FLS Nº 5281
 1917

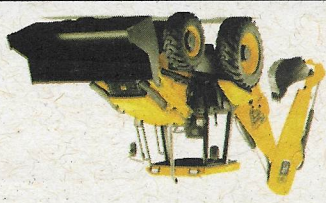

CONSTRUTORA PEDROSA LTDA ME
 CNPJ: 17.573.772/0001-15
 Rua Adolpho Lima
 Séc. 1111

Marcos Rogério de Holanda Bastos
 CREA 52.304
 Eng. Civil

QUANTIDADE	UNID	COEFICIENTE	PREÇO UNITÁRIO	TOTAL
10405	M	3,50000000	3,15	11,03
16519	M	1,33000000	12,03	16,00
11724	KG	0,12000000	8,23	0,99
11824	M	3,50000000	0,99	3,47
12045	UN	33,00000000	0,37	12,21
TOTAL MATERIAL:				43,70

QUANTIDADE	UNID	COEFICIENTE	PREÇO UNITÁRIO	TOTAL
10041	H	1,00000000	10,90	10,90
10498	H	1,00000000	13,39	13,39
12391	H	1,10000000	13,39	14,73
12543	H	1,10000000	9,92	10,91
TOTAL MAO DE OBRA:				49,93

QUANTIDADE	UNID	COEFICIENTE	PREÇO UNITÁRIO	TOTAL
88310	H	0,18700000	16,39	3,06
88316	H	0,06900000	12,46	0,85
TOTAL SERVIÇO:				3,91
VALOR:				9,49
VALOR SEM ENCARGOS:				8,44
VALOR ENCARGOS (83,85%):				1,05
VALOR COM ENCARGOS:				9,49
VALOR BDI (26,87%):				2,55

QUANTIDADE	UNID	COEFICIENTE	PREÇO UNITÁRIO	TOTAL
00007356	L	0,33000000	16,92	5,58
TOTAL MATERIAL:				5,58

QUANTIDADE	UNID	COEFICIENTE	PREÇO UNITÁRIO	TOTAL
88316	H	0,14300000	12,46	1,78
TOTAL SERVIÇO:				11,13
VALOR:				14,43
VALOR SEM ENCARGOS:				11,43
VALOR ENCARGOS (83,85%):				3,00
VALOR COM ENCARGOS:				14,43
VALOR BDI (26,87%):				3,88

ORÇAMENTO	DATA	BDI
REFORMA DO PRÉDIO DA ANTIGA CADEIA PÚBLICA PARA IMPLANTAÇÃO DO BP RAI0	04/08/2021	26,87%
REFORMA DO PRÉDIO DA ANTIGA CADEIA PÚBLICA PARA IMPLANTAÇÃO DO BP RAI0		
REFORMA DO PRÉDIO DA ANTIGA CADEIA PÚBLICA PARA IMPLANTAÇÃO DO BP RAI0		

CLIENTE	LOCAL	DESCRIÇÃO
PREFEITURA MUNICIPAL DE AURORA	BAIRRO ARAÇA - AURORA - CEARÁ	REFORMA DO PRÉDIO DA ANTIGA CADEIA PÚBLICA PARA IMPLANTAÇÃO DO BP RAI0

COMP. PRÓPRIAS	DESONERAÇÃO	DESONERAÇÃO COM
0,00%	83,85%	85,20%
0,00%	47,76%	48,69%

RELATÓRIO ANALÍTICO - COMPOSIÇÕES DE CUSTOS

TERRAPLANAGEM, CONSTRUÇÕES DE EDIFÍCIOS E LIMPEZAS PÚBLICAS

CONSTRUTORA PEDROSA LTDA-ME

COMISSÃO DE LICITAÇÃO Nº 5239/2021

26/141

Rômulo Pedrosa Lima
 C.5791TORA PEDROSA LTDA M.
 CNPJ: 17.573.772/0001-15

ENGE CIVIL

Marcos Roberto de Almeida Bastos
 CREA 62204

ITEM	DESCRIÇÃO	UNID	COEFICIENTE	PREÇO UNITÁRIO	TOTAL
10108	AREIA GROSSA	M3	0,00400000	40,21	0,16
10441	CAL HIDRATADA	KG	3,00000000	0,80	2,40
10805	CIMENTO PORTLAND	KG	3,00000000	0,34	1,02
11282	JOELHO PVC PARA ESGOTO DE 100MM	UN	1,00000000	4,24	4,24
TOTAL					97,67
TOTAL MAO DE OBRA:					97,67
10043	AJUDANTE DE ENCANADOR	H	3,00000000	10,90	32,70
12320	ENCANADOR	H	3,00000000	13,39	40,17
12543	SERVEANTE	H	2,50000000	9,92	24,80
TOTAL					97,67

C1950 - PONTO SANITÁRIO, MATERIAL E EXECUÇÃO (PT)

ITEM	DESCRIÇÃO	UNID	COEFICIENTE	PREÇO UNITÁRIO	TOTAL
10108	AREIA GROSSA	M3	0,00350000	40,21	0,14
10441	CAL HIDRATADA	KG	2,50000000	0,80	2,00
10805	CIMENTO PORTLAND	KG	2,50000000	0,34	0,85
10884	COTOVELO PVC SOLDAVEL DE 25MM	UN	2,00000000	0,58	1,16
10885	COTOVELO PVC SOLDAVEL DE 32MM	UN	4,00000000	1,17	4,68
11293	JOELHO PVC ROSCAVEL DE 1"	UN	1,00000000	2,62	2,62
11412	LUA PVC SOLDAVEL DE 32MM	UN	2,00000000	0,93	1,86
11426	LUA REDUÇÃO PVC SOLDAVEL DE 32X25MM	UN	1,00000000	1,67	1,67
11973	TE PVC SOLDAVEL 32MM	UN	1,00000000	1,82	1,82
12200	TUBO PVC SOLDAVEL DE 25MM (3/4")	M	1,20000000	1,70	2,04
12201	TUBO PVC SOLDAVEL DE 32MM (1")	M	5,00000000	3,82	19,10
TOTAL MATERIAL:					37,94
VALOR:					135,61
VALOR SEM ENCARGOS:					90,70
VALOR ENCARGOS (85,20%):					44,91
VALOR COM ENCARGOS:					135,61
VALOR BDI (26,87%):					36,44
TOTAL MAO DE OBRA:					97,67
10043	AJUDANTE DE ENCANADOR	H	3,00000000	10,90	32,70
12320	ENCANADOR	H	3,00000000	13,39	40,17
12543	SERVEANTE	H	2,50000000	9,92	24,80
TOTAL					97,67

C1948 - PONTO HIDRAULICO, MATERIAL E EXECUÇÃO (PT)

DATA LICITAÇÃO: 31/08/2021

ORÇAMENTO	DESCRIÇÃO	LOCAL	CLIENTE	COMPOSIÇÃO	REF.
REFORMA DO PRÉDIO DA ANTIGA CADEIA PÚBLICA PARA IMPLANTAÇÃO DO BP RAI0	REFORMA DO PRÉDIO DA ANTIGA CADEIA PÚBLICA PARA IMPLANTAÇÃO DO BP RAI0	BAIRRO ARAÇÁ - AURORA - CEARÁ	PREFEITURA MUNICIPAL DE AURORA	SEINFRA 026.1 COM DESONERAÇÃO	07/2021
REFORMA DO PRÉDIO DA ANTIGA CADEIA PÚBLICA PARA IMPLANTAÇÃO DO BP RAI0	REFORMA DO PRÉDIO DA ANTIGA CADEIA PÚBLICA PARA IMPLANTAÇÃO DO BP RAI0	BAIRRO ARAÇÁ - AURORA - CEARÁ	PREFEITURA MUNICIPAL DE AURORA	SINAPI 2021/06 COM DESONERAÇÃO	12/2018
REFORMA DO PRÉDIO DA ANTIGA CADEIA PÚBLICA PARA IMPLANTAÇÃO DO BP RAI0	REFORMA DO PRÉDIO DA ANTIGA CADEIA PÚBLICA PARA IMPLANTAÇÃO DO BP RAI0	BAIRRO ARAÇÁ - AURORA - CEARÁ	PREFEITURA MUNICIPAL DE AURORA	COMP. PRÓPRIAS	07/2021
				BDI: 26,87%	

RELATÓRIO ANALÍTICO - COMPOSIÇÕES DE CUSTOS

TERRAPLANAGEM, CONSTRUÇÕES DE EDIFÍCIOS E LIMPEZA PÚBLICA

COMISSÃO DE LICITAÇÃO
 Nº 02/2021

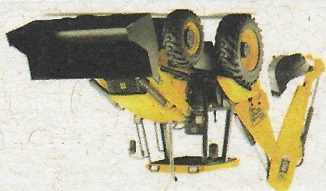

CONSTRUTORA PEDROSA LTDA-ME

28/11

CONSTRUTORA PEDROSA LTDA ME
 CNPJ: 17.573.772/0001-15
 RUA DE ABRIL Nº 100 - JARDIM SÃO CARLOS - FORTALEZA - CEARÁ - CEP: 60200-000
 FONE: (85) 3222.1111

MAO DE OBRA	UNID	COEFICIENTE	PREÇO UNITÁRIO	TOTAL
AJUDANTE DE ENCANADOR	H	2,90000000	10,90	31,61
ENCANADOR	H	2,90000000	13,39	38,83
TOTAL				

MAO DE OBRA	UNID	COEFICIENTE	PREÇO UNITÁRIO	TOTAL
BAGIA LOUÇA BRANCA PARA CAIXA ACOPLADA	UN	1,00000000	214,39	214,39
BUCHA PLASTICA 8MM	UN	2,00000000	0,13	0,26
CAIXA ACOPLADA DE LOUÇA BRANCA PARA BACIA	UN	1,00000000	138,89	138,89
ENGATE CROMADO	UN	1,00000000	11,74	11,74
FITA DE VEDAÇÃO	M	0,56000000	0,15	0,08
PARAFUSO CROMADO P/FIXAÇÃO SANITARIOS	UN	2,00000000	1,26	2,52
TAMPA PLASTICA PARA BACIA	UN	1,00000000	18,20	18,20
TOTAL MATERIAL:				386,08
VALOR:				434,66
VALOR SEM ENCARGOS:				412,32
VALOR ENCARGOS (85,20%):				22,34
VALOR COM ENCARGOS:				434,66
VALOR BDI (26,87%):				116,79

MAO DE OBRA	UNID	COEFICIENTE	PREÇO UNITÁRIO	TOTAL
AJUDANTE DE ENCANADOR	H	2,00000000	10,90	21,80
ENCANADOR	H	2,00000000	13,39	26,78
TOTAL				48,58

MAO DE OBRA	UNID	COEFICIENTE	PREÇO UNITÁRIO	TOTAL
BACIA DE LOUÇA BRANCA C/CAIXA ACOPLADA (UN)	UN	1,00000000	214,39	214,39
BACIA LOUÇA BRANCA PARA CAIXA ACOPLADA	UN	1,00000000	214,39	214,39
BUCHA PLASTICA 8MM	UN	2,00000000	0,13	0,26
CAIXA ACOPLADA DE LOUÇA BRANCA PARA BACIA	UN	1,00000000	138,89	138,89
ENGATE CROMADO	UN	1,00000000	11,74	11,74
FITA DE VEDAÇÃO	M	0,56000000	0,15	0,08
PARAFUSO CROMADO P/FIXAÇÃO SANITARIOS	UN	2,00000000	1,26	2,52
TAMPA PLASTICA PARA BACIA	UN	1,00000000	18,20	18,20
TOTAL MATERIAL:				386,08
VALOR:				434,66
VALOR SEM ENCARGOS:				412,32
VALOR ENCARGOS (85,20%):				22,34
VALOR COM ENCARGOS:				434,66
VALOR BDI (26,87%):				116,79

MAO DE OBRA	UNID	COEFICIENTE	PREÇO UNITÁRIO	TOTAL
JOELHO PVC PARA ESGOTO DE 40MM	UN	2,00000000	1,02	2,04
JOELHO PVC PARA ESGOTO DE 50MM	UN	1,00000000	1,39	1,39
TE PVC RIGIDO, PARA ESGOTO - 100MM (4')	UN	1,00000000	7,64	7,64
TE PVC RIGIDO, PARA ESGOTO - 40MM (1 1/2')	UN	1,00000000	2,13	2,13
TUBO PVC RIGIDO, PARA ESGOTO - 100MM (4')	UN	0,33000000	6,24	2,06
TUBO PVC RIGIDO, PARA ESGOTO DE 40MM (1 1/2') - (NBR 5688)	M	1,50000000	2,25	3,38
TUBO PVC ESGOTO DE 50MM (2') - (NBR 5688)	M	0,50000000	3,83	1,92
TOTAL MATERIAL:				28,38
VALOR:				126,05
VALOR SEM ENCARGOS:				81,14
VALOR ENCARGOS (85,20%):				44,91
VALOR COM ENCARGOS:				126,05
VALOR BDI (26,87%):				33,87

RELATÓRIO ANALÍTICO - COMPOSIÇÕES DE CUSTOS

ORÇ:	REFORMA DO PRÉDIO DA ANTIGA CADEIA PÚBLICA PARA IMPLANTAÇÃO DO BP RAIO	DATA: 04/08/2021	BDI: 26,87%
DESCRIÇÃO:	REFORMA DO PRÉDIO DA ANTIGA CADEIA PÚBLICA PARA IMPLANTAÇÃO DO BP RAIO		
LOCAL:	BAIRRO ARAÇA - AURORA - CEARÁ		
CLIENTE:	PREFEITURA MUNICIPAL DE AURORA		
VERSÃO:	026.1		
HORA:			
MÊS:			
REF:			
COMPR. PRÓPRIAS	0,00%		
DESONERAÇÃO	83,85%	47,76%	07/2021
DESONERAÇÃO	85,20%	48,69%	12/2018

CONSTRUTORA PEDROSA LTDA-ME

TERRAPLANAGEM, CONSTRUÇÕES DE EDIFÍCIOS E LIMPEZA PÚBLICA

COMISSÃO DE LICITAÇÃO

PREF. MUNICIPAL DE AURORA

HSN 5292

20/11/21

Rômulo Pedrosa Lima
 12222222222222222222

CONSTRUTORA PEDROSA LTDA ME
 CNPJ: 17.573.772/0001-15

Eng.º Civil
 Marcos Rogério de Sousa Bastos
 CREA 42704

ITEM	QUANTIDADE	UNID	COEFICIENTE	PREÇO UNITÁRIO	TOTAL
10109	3,28	M3		0,00520000	0,019
10805	0,34	KG		2,27000000	0,77
TOTAL					
TOTAL MAO DE OBRA: 46,62					
12391	13,39	H		2,00000000	26,78
12543	9,92	H		2,00000000	19,84
TOTAL					

CO359 - BANCADA DE MÁRMORE LARG. = 0,60m ESP. = 3cm (M)

ITEM	QUANTIDADE	UNID	COEFICIENTE	PREÇO UNITÁRIO	TOTAL
10796	4,75	UN		1,00000000	4,75
11180	0,15	M		0,35000000	0,05
TOTAL					
TOTAL MAO DE OBRA: 3,35					
12320	13,39	H		0,25000000	3,35
TOTAL					

CO797 - CHUVEIRO PLÁSTICO (INSTALADO) (UN)

ITEM	QUANTIDADE	UNID	COEFICIENTE	PREÇO UNITÁRIO	TOTAL
10301	0,13	UN		2,00000000	0,26
11180	0,15	M		0,56000000	0,08
11315	27,22	UN		1,00000000	27,22
11524	165,05	UN		1,00000000	165,05
11579	1,26	UN		2,00000000	2,52
TOTAL					
TOTAL MATERIAL: 195,13					
VALOR: 265,57					
VALOR SEM ENCARGOS: 233,18					
VALOR ENCARGOS (85,20%): 32,39					
VALOR COM ENCARGOS: 265,57					
VALOR BDI (26,87%): 71,36					

DATA LICITAÇÃO: 31/08/2021

OSNA	DESCRIÇÃO	LOCAL	CLIENTE	VERSÃO	HORA	MES	REF.
026.1	REFORMA DO PRÉDIO DA ANTIGA CADEIA PÚBLICA PARA IMPLANTAÇÃO DO BP RAI0	BAIRRO ARAÇA - AURORA - CEARÁ	PREFEITURA MUNICIPAL DE AURORA	026.1	48,69%	12/2018	
2021/06	REFORMA DO PRÉDIO DA ANTIGA CADEIA PÚBLICA PARA IMPLANTAÇÃO DO BP RAI0			2021/06	83,85%	07/2021	
026.1	REFORMA DO PRÉDIO DA ANTIGA CADEIA PÚBLICA PARA IMPLANTAÇÃO DO BP RAI0			026.1	0,00%		

RELATÓRIO ANALÍTICO - COMPOSIÇÕES DE CUSTOS

TERRAPLANAGEM, CONSTRUÇÕES DE EDIFÍCIOS E LIMPEZA PÚBLICA

COMISSÃO DE LICITAÇÃO
 FLS Nº 52-38
 30171

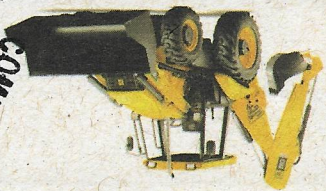

CONSTRUTORA PEDROSA LTDA-ME

CONSTRUTORA PEDROSA LTDA ME
 CNPJ: 17.573.772/0001-15
 Rômulo Pedrosa Lima
 Sec. Administrativa

ENC. CIVIL
 ENR. 2704
 para as seguintes atividades de custos

ITEM	DESCR. DE MATERIAIS	UNID	QTD	PREÇO UNITÁRIO	VALOR
00039398	KIT DE ACESSÓRIOS PARA BANHEIRO EM METAL CROMADO, 5 PECAS	UN	1,00000000	43,93	43,93
TOTAL MATERIAL:					43,93

ITEM	DESCR. DE MATERIAIS	UNID	QTD	PREÇO UNITÁRIO	VALOR
88316	SERVENTE COM ENCARGOS COMPLEMENTARES	H	0,98340000	12,25	12,25
88274	MARMORISTA/GRANITEIRO COM ENCARGOS	H	1,49440000	16,45	24,58
TOTAL SERVIÇO:					36,83
VALOR:					412,49
VALOR SEM ENCARGOS:					401,93
VALOR ENCARGOS (83,85%):					10,56
VALOR COM ENCARGOS:					412,49
VALOR BDI (26,87%):					110,84

ITEM	DESCR. DE MATERIAIS	UNID	QTD	PREÇO UNITÁRIO	VALOR
0007568	BUCHA DE NYLON SEM ABA S10, COM PARAFUSO DE 6,10 X 65 E FENDA PHILLIPS	UN	6,00000000	0,80	4,80
0004823	MASSA PLÁSTICA PARA MARMORE/GRANITO	KG	0,52280000	23,80	12,44
00037329	REJUNTE EPOXI, QUALQUER COR	KG	0,02110000	70,51	1,48
00037591	SUPORTE MAO-FRANÇESA EM AÇO, ABAS IGUAIS 40 CM, CAPACIDADE MÍNIMA 70 KG, BRANCO	UN	2,00000000	19,41	38,82
TOTAL MATERIAL:					375,66

ITEM	DESCR. DE MATERIAIS	UNID	QTD	PREÇO UNITÁRIO	VALOR
0001692	BANCADA/ BANCA EM MARMORE, POLIDO, BRANCO COMUM, E *3* CM	M2	1,00500000	316,54	318,12
TOTAL MATERIAL:					80,09
VALOR:					126,71
VALOR SEM ENCARGOS:					105,27
VALOR ENCARGOS (85,20%):					21,44
VALOR COM ENCARGOS:					126,71
VALOR BDI (26,87%):					34,05

ITEM	DESCR. DE MATERIAIS	UNID	QTD	PREÇO UNITÁRIO	VALOR
11509	MARMORE BRANCO, ESP.=3CM	M2	0,60000000	131,89	79,13
TOTAL MATERIAL:					79,13

OBRA:	REFORMA DO PRÉDIO DA ANTIGA CADEIA PÚBLICA PARA IMPLANTAÇÃO DO BP RAI0
LOCAL:	BAIRRO ARAÇA - AURORA - CEARÁ
CLIENTE:	PREFEITURA MUNICIPAL DE AURORA
DATA LICITAÇÃO:	31/08/2021
DESCR. OBRA:	REFORMA DO PRÉDIO DA ANTIGA CADEIA PÚBLICA PARA IMPLANTAÇÃO DO BP RAI0
DATA:	04/08/2021
BDI:	26,87%
REF. MÊS:	
REF. HORA:	
REF. VERSÃO:	
REF. FONTE:	SEINFRA COM 026.1
REF. DESONERAÇÃO:	85,20%
REF. DESONERAÇÃO:	47,76%
REF. DESONERAÇÃO:	0,00%
REF. COMP. PRÓPRIAS:	0,00%

COMISSÃO DE LICITAÇÃO
 FLS Nº 5738
 51147

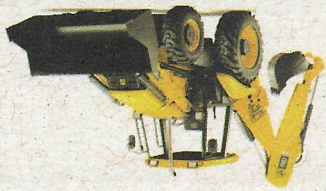

CONSTRUTORA PEDROSA LTDA-ME

TERRAPLANAGEM, CONSTRUÇÕES DE EDIFÍCIOS E LIMPEZA PÚBLICA

Rômulo Pedrosa Lima
 CNPJ: 17.573.772/0001-15
 EMPRESA PEDROSA LTDA ME

Marcos Rogério de Holanda Bastos
 CREA 22704
 ENGR. CIVIL

UNID	COEFICIENTE	PREÇO UNITÁRIO	PREÇO TOTAL
UN	1,00000000	7,35	7,35
UN	1,00000000	104,89	104,89
TOTAL			

59937 - CUBA DE EMBUTIR OVAL EM LOUÇA BRANCA, 35 X 50CM OU EQUIVALENTE, INCLUSO VÁLVULA EM METAL CROMADO E SIFÃO FLEXÍVEL EM PVC - FORNECIMENTO E INSTALAÇÃO. AF_01/2020 (UN)

UNID	COEFICIENTE	PREÇO UNITÁRIO	PREÇO TOTAL
UN	1,00000000	54,10	54,10
M	0,28000000	0,15	0,04
TOTAL			

1180 - FITA DE VEDAÇÃO
 12131 - TORNEIRA DE PRESSÃO CROMADA LONGA P/PIA 3/4

10043 - AJUDANTE DE ENCANADOR
 12320 - ENCANADOR

15,79 - TOTAL MAO DE OBRA:

UNID	COEFICIENTE	PREÇO UNITÁRIO	PREÇO TOTAL
H	0,59770000	12,46	7,44
H	1,89700000	14,89	28,24
TOTAL			

58267 - ENCANADOR OU BOMBEIRO HIDRÁULICO COM ENCARGOS COMPLEMENTARES
 88316 - SERVENTE COM ENCARGOS COMPLEMENTARES

35,68 - TOTAL SERVIÇO:
 79,61 - VALOR:
 69,24 - VALOR SEM ENCARGOS:
 10,37 - VALOR ENCARGOS (83,85%):
 79,61 - VALOR COM ENCARGOS:
 21,39 - VALOR BDI (26,87%):

OBRA:	DESCRÇÃO:	LOCAL:	CLIENTE:
REFORMA DO PRÉDIO DA ANTIGA CADEIA PÚBLICA PARA IMPLANTAÇÃO DO BP RAI0	REFORMA DO PRÉDIO DA ANTIGA CADEIA PÚBLICA PARA IMPLANTAÇÃO DO BP RAI0	BAIRRO ARAÇA - AURORA - CEARÁ	PREFEITURA MUNICIPAL DE AURORA

DATA LICITAÇÃO: 31/08/2021

COMP. PRÓPRIAS	DESONERAÇÃO	DESONERAÇÃO
0,00%	83,85%	47,76%
0,00%	85,20%	48,69%

026.1 COM
 SINAPI
 SINAPI

DATA: 04/08/2021
 BDI: 26,87%

RELATÓRIO ANALÍTICO - COMPOSIÇÕES DE CUSTOS

TERRAPLANAGEM, CONSTRUÇÕES DE EDIFÍCIOS E LIMPEZA PÚBLICA

COMISSÃO DE LICITAÇÃO
 Nº 5240



CONSTRUTORA PEDROSA LTDA-ME

39141

CONSTRUTORA PEDROSA LTDA ME
 CNPJ: 17.573.772/0001-15
 Rômulo Pedrosa Lima

Marcos Rogério de Mendonça Bastos
 ENGR. CIVIL
 CREA 22.204

ITEM	DESCRIÇÃO	UNID	QTD	PREÇO UNITÁRIO	TOTAL
10705	CAMINHÃO COMERC. EQUIP. C/GUINDASTE (CHP)	SEINFRA	H	1,00000000	101,58
TOTAL					101,58

CA958 - POSTE DE CONCRETO CIRCULAR, RESISTÊNCIA NOMINAL 200KG, H=7,00M, PESO APROXIMADO 670 KG (UN)

ITEM	DESCRIÇÃO	UNID	QTD	PREÇO UNITÁRIO	TOTAL
10356	CABO ISOLADO PVC 750V 2,5 MM2	SEINFRA	M	12,00000000	12,60
10419	CAIXA ESTAMPADA 3"X3", 4"X2", 4"X4" - CHAPA 18	SEINFRA	UN	1,00000000	1,00
10428	CAIXA PASSAG. CHAPA C/TAMPA PARA 1.00X1.00X80MM	SEINFRA	UN	1,00000000	5,42
10957	CURVA DE PVC RIGIDO PARA ELETRODUTO DE 3/4"	SEINFRA	UN	1,00000000	1,34
10981	DISJUNTOR MONOPOLAR 16A	SEINFRA	UN	0,10000000	0,72
11075	ELETRODUTO DE PVC RIGIDO 3/4"	SEINFRA	M	3,00000000	6,57
11105	ESPELHO 4"X2" OU 3"X3"	SEINFRA	UN	1,00000000	1,91
11381	FITA ISOLANTE	SEINFRA	M	3,00000000	1,71
11262	INTERRUPTOR 2 TECLAS PARALELO 1 TOMADA 2PLOS	SEINFRA	UN	1,00000000	16,29
11409	LUVA DE PVC RIGIDO PARA ELETRODUTO 3/4"	SEINFRA	UN	2,00000000	1,10
TOTAL MATERIAL:					48,66
VALOR:					146,87
VALOR SEM ENCARGOS:					101,72
VALOR ENCARGOS (85,20%):					45,15
VALOR COM ENCARGOS:					146,87
VALOR BDI (26,87%):					39,46

C1947 - PONTO ELÉTRICO, MATERIAL E EXECUÇÃO (PT)

ITEM	DESCRIÇÃO	UNID	QTD	PREÇO UNITÁRIO	TOTAL
10042	AJUDANTE DE ELETRICISTA	SEINFRA	H	3,00000000	32,70
12312	ELETRICISTA	SEINFRA	H	3,00000000	40,71
12543	SERVENTE	SEINFRA	H	2,50000000	24,80
TOTAL MAO DE OBRA:					98,21
PREÇO UNITÁRIO					133,25
COEFICIENTE					133,25
UNID					133,25
FONTE					133,25
VALOR BDI (26,87%):					35,80
VALOR COM ENCARGOS:					133,25
VALOR ENCARGOS (83,85%):					6,48
VALOR SEM ENCARGOS:					126,77
VALOR:					133,25
TOTAL SERVIÇO:					133,25

DATA LICITAÇÃO: 31/08/2021

OPERAÇÃO	DESCRIÇÃO	DATA	BDI: 26,87%																									
OPERAÇÃO	REFORMA DO PRÉDIO DA ANTIGA CADEIA PÚBLICA PARA IMPLANTAÇÃO DO BP RAI0	04/08/2021																										
OPERAÇÃO	REFORMA DO PRÉDIO DA ANTIGA CADEIA PÚBLICA PARA IMPLANTAÇÃO DO BP RAI0																											
DESCR.:	REFORMA DO PRÉDIO DA ANTIGA CADEIA PÚBLICA PARA IMPLANTAÇÃO DO BP RAI0																											
LOCAL:	BAIRRO ARAÇA - AURORA - CEARÁ																											
CLIENTE:	PREFEITURA MUNICIPAL DE AURORA																											
<table border="1"> <thead> <tr> <th>FONTE</th> <th>VERSÃO</th> <th>HORA</th> <th>MES</th> <th>REF.</th> </tr> </thead> <tbody> <tr> <td>SEINFRA</td> <td>026.1</td> <td>85,20%</td> <td>48,69%</td> <td>12/2018</td> </tr> <tr> <td>SINAPI</td> <td>2021/06</td> <td>83,85%</td> <td>47,76%</td> <td>07/2021</td> </tr> <tr> <td colspan="5">COMP. PRÓPRIAS</td> </tr> <tr> <td colspan="5">0,00%</td> </tr> </tbody> </table>				FONTE	VERSÃO	HORA	MES	REF.	SEINFRA	026.1	85,20%	48,69%	12/2018	SINAPI	2021/06	83,85%	47,76%	07/2021	COMP. PRÓPRIAS					0,00%				
FONTE	VERSÃO	HORA	MES	REF.																								
SEINFRA	026.1	85,20%	48,69%	12/2018																								
SINAPI	2021/06	83,85%	47,76%	07/2021																								
COMP. PRÓPRIAS																												
0,00%																												

RELATÓRIO ANALÍTICO - COMPOSIÇÕES DE CUSTOS

TERRAPLANAGEM, CONSTRUÇÕES DE EDIFÍCIOS E LIMPEZA PÚBLICA

COMISSÃO DE LICITAÇÃO
 Nº 5251
 33171

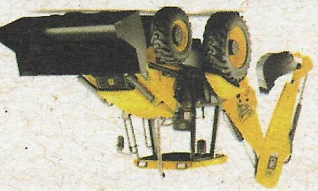

CONSTRUTORA PEDROSA LTDA-ME

CONSTRUTORA PEDROSA LTDA ME
 CNPJ: 17.573.772/0001-15
 Rômulo Pedrosa Lima
 Sec. Administrativa

Eng. Civil
 Rômulo Pedrosa Lima
 CNPJ: 17.573.772/0001-15
 RUA: ...

ITEM	DESCRIÇÃO	UNID	COEFICIENTE	PREÇO UNITÁRIO	TOTAL
10501	CELULA FOTOELÉTRICA P/ LÂMPADA 400W, C/ SUPORTE	UN	1,00000000	19,30	19,30
1477	LÂMPADA VAPOR DE MERCÚRIO 250W/220V	UN	1,00000000	26,29	26,29
11738	PROJETOR EXTERNO COM ÂNGULO ELEV REGULAVEL P/LÂMPADA ATÉ 400W	UN	1,00000000	54,20	54,20
11781	REATOR AFP P/ LÂMP. V. MERCÚRIO 250 W	UN	1,00000000	59,88	59,88
TOTAL MATERIAL:					159,67
VALOR:					208,61
VALOR SEM ENCARGOS:					186,11
VALOR ENCARGOS (85,20%):					22,50
VALOR COM ENCARGOS:					208,61

ITEM	DESCRIÇÃO	UNID	COEFICIENTE	PREÇO UNITÁRIO	TOTAL
10042	AJUDANTE DE ELETRICISTA	H	2,00000000	10,90	21,80
12312	ELETRICISTA	H	2,00000000	13,57	27,14
TOTAL MAO DE OBRA:					48,94
PREÇO UNITÁRIO TOTAL					21,80
COEFICIENTE					2,00000000
UNID					H
FONTE					SEINFRA
LANÇAMENTO E APLICAÇÃO DE CONCRETO S/ ELEVAÇÃO					23,30
C1604	LANÇAMENTO E APLICAÇÃO DE CONCRETO S/ ELEVAÇÃO	M3	0,27000000	86,30	23,30
C2784	ESCAVAÇÃO MANUAL SOLO DE 1A CAT. PROF. ATÉ 1,50M	M3	0,36000000	26,29	9,46
C0836	CONCRETO NÃO ESTRUTURAL PREPARO MANUAL	M3	0,27000000	257,18	69,44
TOTAL MATERIAL:					286,81
PREÇO UNITÁRIO TOTAL					286,81
COEFICIENTE					1,00000000
UNID					UN
FONTE					SEINFRA
POSTE DE CONCRETO CIRCULAR, RESISTÊNCIA NOMINAL 200KG, H=7,00M, PESO APROXIMADO 470 KG					19,84
1543	SERVENTE	H	2,00000000	9,92	19,84
TOTAL MAO DE OBRA:					19,84
PREÇO UNITÁRIO TOTAL					101,58
COEFICIENTE					2,00000000
UNID					H
FONTE					SEINFRA

ORÇ	DESCRIÇÃO	LOCAL	CLIENTE	DATA LICITAÇÃO
REFORMA DO PREDIO DA ANTIGA CADEIA PÚBLICA PARA IMPLANTAÇÃO DO BP RAI0	REFORMA DO PREDIO DA ANTIGA CADEIA PÚBLICA PARA IMPLANTAÇÃO DO BP RAI0	BAIRRO ARAÇA - AURORA - CEARÁ	PREFEITURA MUNICIPAL DE AURORA	31/08/2021
REFORMA DO PREDIO DA ANTIGA CADEIA PÚBLICA PARA IMPLANTAÇÃO DO BP RAI0	REFORMA DO PREDIO DA ANTIGA CADEIA PÚBLICA PARA IMPLANTAÇÃO DO BP RAI0	BAIRRO ARAÇA - AURORA - CEARÁ	PREFEITURA MUNICIPAL DE AURORA	31/08/2021
REFORMA DO PREDIO DA ANTIGA CADEIA PÚBLICA PARA IMPLANTAÇÃO DO BP RAI0	REFORMA DO PREDIO DA ANTIGA CADEIA PÚBLICA PARA IMPLANTAÇÃO DO BP RAI0	BAIRRO ARAÇA - AURORA - CEARÁ	PREFEITURA MUNICIPAL DE AURORA	31/08/2021

ORÇ	DESCRIÇÃO	LOCAL	CLIENTE	DATA LICITAÇÃO
REFORMA DO PREDIO DA ANTIGA CADEIA PÚBLICA PARA IMPLANTAÇÃO DO BP RAI0	REFORMA DO PREDIO DA ANTIGA CADEIA PÚBLICA PARA IMPLANTAÇÃO DO BP RAI0	BAIRRO ARAÇA - AURORA - CEARÁ	PREFEITURA MUNICIPAL DE AURORA	31/08/2021
REFORMA DO PREDIO DA ANTIGA CADEIA PÚBLICA PARA IMPLANTAÇÃO DO BP RAI0	REFORMA DO PREDIO DA ANTIGA CADEIA PÚBLICA PARA IMPLANTAÇÃO DO BP RAI0	BAIRRO ARAÇA - AURORA - CEARÁ	PREFEITURA MUNICIPAL DE AURORA	31/08/2021
REFORMA DO PREDIO DA ANTIGA CADEIA PÚBLICA PARA IMPLANTAÇÃO DO BP RAI0	REFORMA DO PREDIO DA ANTIGA CADEIA PÚBLICA PARA IMPLANTAÇÃO DO BP RAI0	BAIRRO ARAÇA - AURORA - CEARÁ	PREFEITURA MUNICIPAL DE AURORA	31/08/2021

COMISSÃO DE LICITAÇÃO
 R.S.N. 5212
 32/11/21



TERRAPLANAGEM, CONSTRUÇÕES DE EDIFÍCIOS E LIMPEZA PÚBLICA

CONSTRUTORA PEDROSA LTDA ME
 CNPJ: 17.573.772/0001-15

ENG. CIVIL
 MARCOS ROSSO

C4798 - LUMINARIA DE SOBREPOR COM CORPO EM CHAPA DE AÇO GALVANIZADA E PINTADA NA COR BRANCA, REFLETOR C/ ACABAMENTO ESPECULAR DE ALTO BRILHO, P/ DUAS LÂMPADAS FLUORESCENTES TUBULARES T8 DE 16W, REATOR ELETRÔNICO P/2X16W, FP DO CI. 33W E FATOR DE POTÊNCIA 0,98, COMPLETA (UNI)

ITEM	QUANTIDADE	UNID.	PREÇO UNITÁRIO	TOTAL
10573	DISJUNTOR BIPOLAR 25A	SEINFRA UN	1,00000000	38,83
10042	AJUDANTE DE ELETRICISTA	SEINFRA H	0,60000000	8,14
12312	ELETRICISTA	SEINFRA H	10,90	6,54
TOTAL MAO DE OBRA:				14,68
TOTAL MATERIAL:				38,83
VALOR:				53,51
VALOR SEM ENCARGOS:				46,76
VALOR ENCARGOS (85,20%):				6,75
VALOR COM ENCARGOS:				53,51
VALOR BDI (26,87%):				14,38

ITEM	QUANTIDADE	UNID.	PREÇO UNITÁRIO	TOTAL
11754	QUADRO DISTRIBUIÇÃO LUZ 207X332X95MM	SEINFRA UN	1,00000000	69,91
10195	BARRAMENTO TERRA P/ BAIXA TENSÃO	SEINFRA UN	1,00000000	18,19
10194	BARRAMENTO PRINCIPAL P/ BAIXA TENSÃO	SEINFRA UN	1,00000000	22,00
10193	BARRAMENTO NEUTRO P/ BAIXA TENSÃO	SEINFRA UN	1,00000000	22,37
10042	AJUDANTE DE ELETRICISTA	SEINFRA H	2,00000000	21,80
12312	ELETRICISTA	SEINFRA H	13,57	27,14
TOTAL MAO DE OBRA:				48,94
TOTAL MATERIAL:				132,47
VALOR:				181,41
VALOR SEM ENCARGOS:				158,91
VALOR ENCARGOS (85,20%):				22,50
VALOR COM ENCARGOS:				181,41
VALOR BDI (26,87%):				48,74

ITEM	QUANTIDADE	UNID.	PREÇO UNITÁRIO	TOTAL
12312	ELETRICISTA	SEINFRA H	2,00000000	21,80
TOTAL MAO DE OBRA:				21,80
TOTAL MATERIAL:				56,05
VALOR:				56,05
VALOR SEM ENCARGOS:				56,05
VALOR ENCARGOS (85,20%):				56,05
VALOR COM ENCARGOS:				56,05
VALOR BDI (26,87%):				56,05

CLIENTE:	LOCAL:	DESCRÇÃO:	ORÇÁ:
PREFEITURA MUNICIPAL DE AURORA	BAIRRO ARAÇA - AURORA - CEARÁ	REFORMA DO PRÉDIO DA ANTIGA CADEIA PÚBLICA PARA IMPLANTAÇÃO DO BP RAI0	REFORMA DO PRÉDIO DA ANTIGA CADEIA PÚBLICA PARA IMPLANTAÇÃO DO BP RAI0

CLIENTE:	LOCAL:	DESCRÇÃO:	ORÇÁ:
PREFEITURA MUNICIPAL DE AURORA	BAIRRO ARAÇA - AURORA - CEARÁ	REFORMA DO PRÉDIO DA ANTIGA CADEIA PÚBLICA PARA IMPLANTAÇÃO DO BP RAI0	REFORMA DO PRÉDIO DA ANTIGA CADEIA PÚBLICA PARA IMPLANTAÇÃO DO BP RAI0

CLIENTE:	LOCAL:	DESCRÇÃO:	ORÇÁ:
PREFEITURA MUNICIPAL DE AURORA	BAIRRO ARAÇA - AURORA - CEARÁ	REFORMA DO PRÉDIO DA ANTIGA CADEIA PÚBLICA PARA IMPLANTAÇÃO DO BP RAI0	REFORMA DO PRÉDIO DA ANTIGA CADEIA PÚBLICA PARA IMPLANTAÇÃO DO BP RAI0

COMISSÃO DE LICITAÇÃO
 Nº 5253
 35/14

CONSTRUTORA PEDROSA LTDA-ME
 TERRAPLANAGEM, CONSTRUÇÕES DE EDIFÍCIOS E LIMPEZA PÚBLICA URBANA

Rômulo Pedrosa Lima
 CNPJ: 17.573.772/0001-15
 CNPJ: 17.573.772/0001-15

ENGR. CIVIL
 ENR. 2204
 FARCOS ROBERTO PEDROSA BASTOS

CL898 - PEÇAS DE APOIO DEFICIENTES C/TUBO INOX P/WCS (M)

ITEM	QUANTIDADE	UNID	FONTE	COEFICIENTE	PREÇO UNITÁRIO	TOTAL
10042	1	H	SEINFRA	0,85000000	10,90	9,27
12312	1	H	SEINFRA	1,35000000	13,57	18,32
TOTAL MAO DE OBRA:						27,59
1468	1	UN	SEINFRA	1,00000000	8,99	8,99
19486	1	UN	SEINFRA	1,00000000	34,15	34,15
11773	1	UN	SEINFRA	1,00000000	17,32	17,32
TOTAL MATERIAL:						60,46
VALOR:						88,05
VALOR SEM ENCARGOS:						75,37
VALOR ENCARGOS (85,20%):						12,68
VALOR COM ENCARGOS:						88,05
VALOR BDI (26,87%):						23,66

C204 - PROJETOR EM ALUMINIO, C/ LÂMPADA FLUORESCENTE ATÉ PL-18W (UN)

ITEM	QUANTIDADE	UNID	FONTE	COEFICIENTE	PREÇO UNITÁRIO	TOTAL
10042	1	H	SEINFRA	1,50000000	10,90	16,35
12312	1	H	SEINFRA	1,50000000	13,57	20,36
TOTAL MAO DE OBRA:						36,71
19113	1	UN	SEINFRA	1,00000000	43,49	43,49
TOTAL MATERIAL:						43,49
VALOR:						80,20
VALOR SEM ENCARGOS:						63,33
VALOR ENCARGOS (85,20%):						16,87
VALOR COM ENCARGOS:						80,20
VALOR BDI (26,87%):						21,55

DATA LICITAÇÃO: 31/08/2021

OBRA:	REFORMA DO PRÉDIO DA ANTIGA CADEIA PÚBLICA PARA IMPLANTAÇÃO DO BP RAI0
DESCRÇÃO:	REFORMA DO PRÉDIO DA ANTIGA CADEIA PÚBLICA PARA IMPLANTAÇÃO DO BP RAI0
LOCAL:	BAIRRO ARAÇA - AURORA - CEARÁ
CLIENTE:	PREFEITURA MUNICIPAL DE AURORA
SEINFRA	026.1 COM DESONERAÇÃO 85,20% 48,69% 12/2018
SINAPI	2021/06 COM DESONERAÇÃO 83,85% 47,76% 07/2021
COMP. PRÓPRIAS	0,00% 0,00%
DATA:	04/08/2021
BDI:	26,87%

RELATÓRIO ANALÍTICO - COMPOSIÇÕES DE CUSTOS

TERRAPLANAGEM, CONSTRUÇÕES DE EDIFÍCIOS E LIMPEZA PÚBLICA

COMISSÃO DE LICITAÇÃO
 R\$ 36.141,59

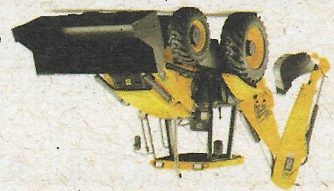

36.141

Rômulo Pedrosa Lima
 CNPJ: 17.573.772/0001-15
 CONSTRUTORA PEDROSA LTDA ME

ENC. CIVIL
 CREA 42204
 MATEUS S. S. DE SAUS
 ENGENHEIRO DE BARRIOS

ITEM	DESCRICAÇÃO	UNID	COEFICIENTE	PREÇO UNITÁRIO	TOTAL
102254	DIVISORIA SANITÁRIA, TIPO CABINE, EM MÁRMORE BRANCO POLIDO, ESP = 3CM, ASSENTADO COM ARGAMASSA COLANTE AC III-E, EXCLUSIVE FERRAGENS. AF_01/2021 (M2)	M2	1,05000000	401,13	421,18
00007596	ARGAMASSA COLANTE TIPO AC III E	KG	0,97000000	2,01	1,94
00000131	ADESIVO ESTRUTURAL A BASE DE RESINA EPOXI, BICOMPONENTE, PASTOSO (TIXOTROPICO)	KG	0,53000000	30,62	16,22
88274	MARMORISTA/GRAVITEIRO COM ENCARGOS	H	1,40500000	16,45	23,11
91693	SERRA CIRCULAR DE BANCADA COM MOTOR ELÉTRICO POTÊNCIA DE 5HP, COM COIFA PARA DISCO 10" - CHI DIURNO. AF_08/2015	CHI	1,31600000	14,98	19,71
91692	SERRA CIRCULAR DE BANCADA COM MOTOR ELÉTRICO POTÊNCIA DE 5HP, COM COIFA PARA DISCO 10" - CHP DIURNO. AF_08/2015	CHP	0,08900000	17,44	1,55
88316	SERVEANTE COM ENCARGOS COMPLEMENTARES	H	0,70200000	12,46	8,74
TOTAL MATERIAL:					439,34
TOTAL SERVIÇO:					53,11
VALOR:					492,45

ITEM	DESCRICAÇÃO	UNID	COEFICIENTE	PREÇO UNITÁRIO	TOTAL
11646	PEÇAS DE APOIO DEFICIENTE C/TUBO INOX EM WCS	M	1,00000000	128,66	128,66
10805	CIMENTO PORTLAND	KG	0,15000000	0,34	0,05
10108	AREIA GROSSA	M3	0,00050000	40,21	0,02
TOTAL MAO DE OBRA:					20,21
11530	MONTADOR	H	1,00000000	13,39	13,39
12391	PEDREIRO	H	0,25000000	13,39	3,35
12543	SERVEANTE	H	0,35000000	9,92	3,47
TOTAL MAO DE OBRA:					20,21
TOTAL MATERIAL:					128,73
VALOR:					148,94
VALOR SEM ENCARGOS:					139,65
VALOR ENCARGOS (85,20%):					9,29
VALOR COM ENCARGOS:					148,94
VALOR BDI (26,87%):					40,02

ORÇ	DESCRICAÇÃO	LOCAL	CLIENTE
REFORMA DO PRÉDIO DA ANTIGA CADEIA PÚBLICA PARA IMPLANTAÇÃO DO BP RAI0	REFORMA DO PRÉDIO DA ANTIGA CADEIA PÚBLICA PARA IMPLANTAÇÃO DO BP RAI0	BAIRRO ARAÇÁ - AURORA - CEARÁ	PREFEITURA MUNICIPAL DE AURORA
REFORMA DO PRÉDIO DA ANTIGA CADEIA PÚBLICA PARA IMPLANTAÇÃO DO BP RAI0	REFORMA DO PRÉDIO DA ANTIGA CADEIA PÚBLICA PARA IMPLANTAÇÃO DO BP RAI0	BAIRRO ARAÇÁ - AURORA - CEARÁ	PREFEITURA MUNICIPAL DE AURORA

DATA LICITAÇÃO: 31/08/2021

ORÇ	DESCRICAÇÃO	LOCAL	CLIENTE
REFORMA DO PRÉDIO DA ANTIGA CADEIA PÚBLICA PARA IMPLANTAÇÃO DO BP RAI0	REFORMA DO PRÉDIO DA ANTIGA CADEIA PÚBLICA PARA IMPLANTAÇÃO DO BP RAI0	BAIRRO ARAÇÁ - AURORA - CEARÁ	PREFEITURA MUNICIPAL DE AURORA
REFORMA DO PRÉDIO DA ANTIGA CADEIA PÚBLICA PARA IMPLANTAÇÃO DO BP RAI0	REFORMA DO PRÉDIO DA ANTIGA CADEIA PÚBLICA PARA IMPLANTAÇÃO DO BP RAI0	BAIRRO ARAÇÁ - AURORA - CEARÁ	PREFEITURA MUNICIPAL DE AURORA

RELATÓRIO ANALÍTICO - COMPOSIÇÕES DE CUSTOS

ORÇ	DESCRICAÇÃO	LOCAL	CLIENTE
REFORMA DO PRÉDIO DA ANTIGA CADEIA PÚBLICA PARA IMPLANTAÇÃO DO BP RAI0	REFORMA DO PRÉDIO DA ANTIGA CADEIA PÚBLICA PARA IMPLANTAÇÃO DO BP RAI0	BAIRRO ARAÇÁ - AURORA - CEARÁ	PREFEITURA MUNICIPAL DE AURORA
REFORMA DO PRÉDIO DA ANTIGA CADEIA PÚBLICA PARA IMPLANTAÇÃO DO BP RAI0	REFORMA DO PRÉDIO DA ANTIGA CADEIA PÚBLICA PARA IMPLANTAÇÃO DO BP RAI0	BAIRRO ARAÇÁ - AURORA - CEARÁ	PREFEITURA MUNICIPAL DE AURORA

DATA: 04/08/2021
 BDI: 26,87%

CONSTRUTORA PEDROSA LTDA-ME

TERRAPLANAGEM, CONSTRUÇÕES DE EDIFÍCIOS E LIMPEZA PÚBLICA

COMISSÃO DE LICITAÇÃO

PSN Nº 6245

32/141

Rômulo Pedrosa Lima
 CNPJ: 17.573.772/0001-15
 Empresa Administradora

Engº Civil
 CREA 22.004
 Marcos Roberto de Sousa Bastos

[Handwritten signature]

[Handwritten signature]

[Handwritten signature]

ITEM	QUANTIDADE	UNID	PREÇO UNITÁRIO	VALOR
10108	40,21	M3	0,00400000	0,16
10301	3,00000000	UN	0,13	0,39
10539	0,75000000	M	23,52	17,64
10805	1,00000000	KG	0,34	0,34
11100	0,08000000	L	15,69	1,26
11582	3,00000000	UN	0,45	1,35
12293	0,07000000	L	14,87	1,04
TOTAL MATERIAL:				22,18
VALOR:				61,59
VALOR SEM ENCARGOS:				43,46
VALOR ENCARGOS (85,20%):				18,13
VALOR COM ENCARGOS:				61,59
VALOR BDI (26,87%):				16,55

ITEM	QUANTIDADE	UNID	PREÇO UNITÁRIO	VALOR
10637	1,10000000	H	10,90	11,99
12391	0,80000000	H	13,39	10,71
11858	1,10000000	H	13,39	14,73
12543	0,20000000	H	9,92	1,98
TOTAL MAO DE OBRA:				39,41
PREÇO UNITÁRIO				TOTAL

12620 LETREIRO - LETRA EM CAIXA DE ZINCO, H=20CM (UN)

VALOR SEM ENCARGOS:	476,69
VALOR ENCARGOS (83,85%):	15,76
VALOR COM ENCARGOS:	492,45
VALOR BDI (26,87%):	132,32

DATA LICITAÇÃO: 31/08/2021

OBRA:	DESCRÇÃO:	LOCAL:	CLIENTE:
REFORMA DO PRÉDIO DA ANTIGA CADEIA PÚBLICA PARA IMPLANTAÇÃO DO BP RAI0	REFORMA DO PRÉDIO DA ANTIGA CADEIA PÚBLICA PARA IMPLANTAÇÃO DO BP RAI0	BAIRRO ARAÇA - AURORA - CEARÁ	PREFEITURA MUNICIPAL DE AURORA
DATA: 04/08/2021 BDI: 26,87%			

SEINFRA	COM	DESONERAÇÃO	SINAPI	COMP. PRÓPRIAS
026.1	COM	DESONERAÇÃO	2021/06	COM. PRÓPRIAS
85,20%	48,69%	47,76%	83,85%	0,00%
12/2018	07/2021			

RELATÓRIO ANALÍTICO - COMPOSIÇÕES DE CUSTOS

TERRAPLANAGEM, CONSTRUÇÕES DE EDIFÍCIOS E LIMPEZA PÚBLICA

COMISSÃO DE LICITAÇÃO
 FLS Nº 524

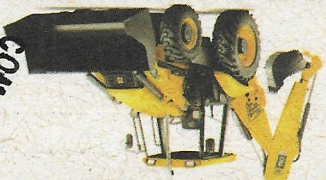

CONSTRUTORA PEDROSA LTDA-ME

38141

CONSTRUTORA PEDROSA LTDA ME
 CNPJ: 17.573.772/0001-15
 Rômulo Pedrosa Lima

EMP. CIVIL
 0889 42704
 Rômulo Pedrosa Lima

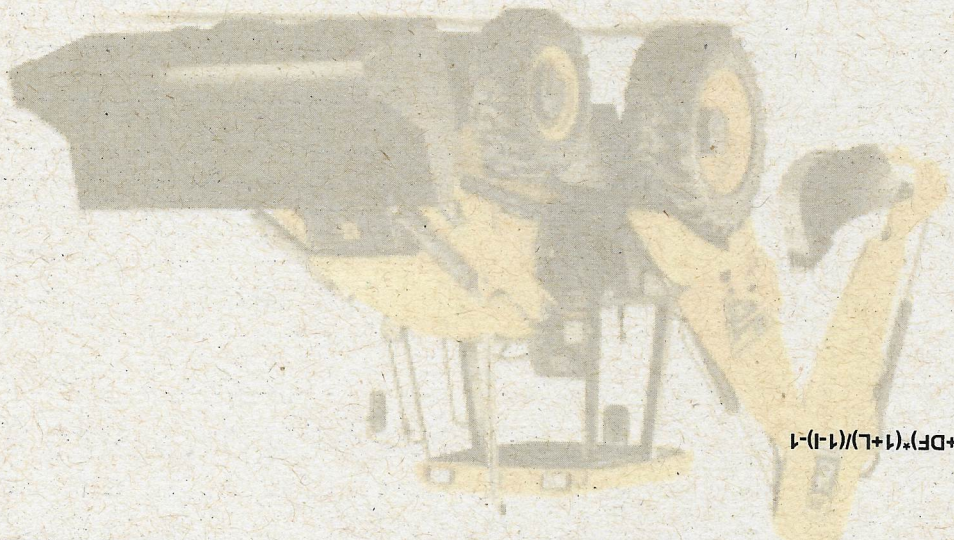

BDI = 26,87%
 $(1+AC+S+R+G)*(1+DF)*(1+L)/(1-I)-1$

DESPESAS INDIRETAS	
AC	ADMINISTRAÇÃO CENTRAL
DF	DESPESAS FINANCEIRAS
R	RISCOS
TOTAL	
4,00	1,23
1,27	1,27
6,50	
BENEFÍCIOS	
S + G	GARANTIA/SEGUROS
L	LUCROS
TOTAL	

IMPOSTOS	
PI	COFINS
ISS	CPRB
TOTAL	
0,65	3,00
2,00	2,00
4,50	
10,15	

COMPOSIÇÃO DO BDI	
COMPOSIÇÃO	%
DESPESAS INDIRETAS	48,69%
BENEFÍCIOS	47,76%
IMPOSTOS	0,00%
TOTAL	0,00%

OBRA: REFORMA DO PRÉDIO DA ANTIGA CADEIA PÚBLICA
 LOCAL: BAIRRO ARAÇA - AURORA - CEARÁ
 CLIENTE: PREFEITURA MUNICIPAL DE AURORA
 DATA LICITAÇÃO: 31/08/2021

TERRAPLANAGEM, CONSTRUÇÕES DE EDIFÍCIOS E LIMPEZA PÚBLICA

COMISSÃO DE LICITAÇÃO

CONSTRUTORA PEDROSA LTDA-ME

39141

CONSTRUTORA PEDROSA LTDA ME
 CNPJ: 17.573.772/0001-15
 Rômulo Pedrosa Lima

Harmonização de Custos
 CREA 42204
 ENGE CIVIL

(Handwritten signature)

Horista = 83,85%
 Mensalista = 47,76%
 A+B+C+D

GRUPO	Descrição	Valor	TOTAL
GRUPO A	INSS	0,00	0,00
	SESI	1,50	1,50
	SENAI	1,00	1,00
	INCRA	0,20	0,20
	SERRAE	0,60	0,60
GRUPO B	Salário Educação	2,50	2,50
	Seguro Contra Acidentes de Trabalho	3,00	3,00
	FGTS	8,00	8,00
	SECONCI	0,00	0,00
	TOTAL	15,80	15,80
GRUPO C	Reposico Semanal Remunerado	17,84	17,84
	Feriodos	0,00	0,00
	Auxilio - Enfermidade	3,71	3,71
	13º Salário	10,80	10,80
	Licença Paternidade	0,07	0,07
	Faltas Justificadas	0,72	0,72
	Dias de Chuvas	1,55	1,55
	Auxilio Acidente de Trabalho	0,11	0,11
	Férias Gozadas	6,73	6,73
	Salário Maternidade	0,03	0,03
TOTAL	44,41	44,41	
GRUPO D	Reincidência de Grupo A sobre Grupo B	7,46	7,46
	Reincidência de Grupo A sobre Aviso Prévio Indenizado	0,45	0,45
	Aviso Prévio Indenizado	4,17	4,17
	Aviso Prévio Trabalhado	0,13	0,13
	Férias Indenizadas	3,75	3,75
GRUPO E	Deposito Rescisão Sem Justa Causa	3,90	3,90
	Indenização Adicional	0,35	0,35
	TOTAL	14,73	14,73
	TOTAL	7,91	7,91
	TOTAL	3,12	3,12

OPERAÇÃO	CLIENTE	LOCAL	DATA LICITAÇÃO	DESCRIÇÃO	OPERAÇÃO	CLIENTE	LOCAL	DATA LICITAÇÃO	DESCRIÇÃO
REFORMA DO PRÉDIO DA ANTIGA CADEIA PÚBLICA PARA IMPLANTAÇÃO DO BP RAI0	PREFEITURA MUNICIPAL DE AURORA	BAIRRO ARAÇA - AURORA - CEARÁ	31/08/2021	REFORMA DO PRÉDIO DA ANTIGA CADEIA PÚBLICA PARA IMPLANTAÇÃO DO BP RAI0	REFORMA DO PRÉDIO DA ANTIGA CADEIA PÚBLICA PARA IMPLANTAÇÃO DO BP RAI0	PREFEITURA MUNICIPAL DE AURORA	BAIRRO ARAÇA - AURORA - CEARÁ	04/08/2021	REFORMA DO PRÉDIO DA ANTIGA CADEIA PÚBLICA PARA IMPLANTAÇÃO DO BP RAI0
REFORMA DO PRÉDIO DA ANTIGA CADEIA PÚBLICA PARA IMPLANTAÇÃO DO BP RAI0	PREFEITURA MUNICIPAL DE AURORA	BAIRRO ARAÇA - AURORA - CEARÁ	07/2021	REFORMA DO PRÉDIO DA ANTIGA CADEIA PÚBLICA PARA IMPLANTAÇÃO DO BP RAI0	REFORMA DO PRÉDIO DA ANTIGA CADEIA PÚBLICA PARA IMPLANTAÇÃO DO BP RAI0	PREFEITURA MUNICIPAL DE AURORA	BAIRRO ARAÇA - AURORA - CEARÁ	12/2018	REFORMA DO PRÉDIO DA ANTIGA CADEIA PÚBLICA PARA IMPLANTAÇÃO DO BP RAI0

TABELA DE ENCARGOS SOCIAIS
 DATA: 04/08/2021
 BDI: 26,87%

TERRAPLANAGEM, CONSTRUÇÕES DE EDIFÍCIOS E LIMPEZA PÚBLICA
CONSTRUTORA PEDROSA LTDA-ME
 COMISSÃO DE LICITAÇÃO Nº 5248
 40/21

Rômulo Pedrosa Lima
 CNPJ: 17.573.772/0001-15
 CONSTRUTORA PEDROSA LTDA ME

Marcos Rogério de Almeida Bastos
 ENGR. CIVIL
 Nº 42284

Horista = 85,20%
 Mensalista = 48,69%
 A + B + C + D

GRUPO	DESCRÇÃO	HORA %	MES %
GRUPO A	INSS	0,00	0,00
GRUPO A	SESI	1,50	1,50
GRUPO A	SENAI	1,00	1,00
GRUPO A	IN CRA	0,20	0,20
GRUPO A	SEBRAE	0,60	0,60
GRUPO A	Salário Educaão	2,50	2,50
GRUPO A	Seguro Contra Acidentes de Trabalho	3,00	3,00
GRUPO A	FGTS	8,00	8,00
TOTAL		16,80	16,80
GRUPO B	Descanso Semanal Remunerado	17,85	0,00
GRUPO B	Ferados	3,71	0,00
GRUPO B	Auxílio - Enfermidade	0,92	0,71
GRUPO B	13º Salário	10,83	8,33
GRUPO B	Licença Paternidade	0,07	0,06
GRUPO B	Faltas Justificadas	0,72	0,56
GRUPO B	Dias de Chuvas	1,55	0,00
GRUPO B	Auxílio Acidente de Trabalho	0,11	0,08
GRUPO B	Féras Gozadas	9,18	7,07
GRUPO B	Salário Maternidade	0,03	0,02
TOTAL		44,97	16,84
GRUPO C	Aviso Prévio Indenizado	5,60	4,31
GRUPO C	Aviso Prévio Trabalhado	0,13	0,10
GRUPO C	Féras Indenizadas	4,40	3,39
GRUPO C	Depósito Rescisão Sem Justa Causa	4,81	3,70
GRUPO C	Indenização Adicional	0,47	0,36
TOTAL		15,41	11,86
GRUPO D	Reincidência de Grupo A sobre Grupo B	7,55	2,83
GRUPO D	Reincidência de Grupo A sobre Aviso Prévio Indenizado	0,47	0,36
TOTAL		8,02	3,19

TABELA DE ENCARGOS SOCIAIS

REFORMA DO PRÉDIO DA ANTIGA CADEIA PÚBLICA PARA IMPLANTAÇÃO DO BP RAI0
 DATA: 04/08/2021
 BDI: 26,87%

ORÇ	DESCRÇÃO	HORA	MES	REF.
026.1	SEINFRA COM DESONERAÇÃO	85,20%	48,69%	12/2018
2021/06	SINAPI COM DESONERAÇÃO	83,85%	47,76%	07/2021
	COMPOSIÇÕES PRÓPRIAS	0,00%	0,00%	

LOCAL: BAIRRO ARAÇA - AURORA - CEARÁ
 CLIENTE: PREFEITURA MUNICIPAL DE AURORA
 DATA ORÇAO: 31/08/2021

TERRAPLANAGEM, CONSTRUÇÕES DE EDIFÍCIOS E LIMPEZA PÚBLICA

CONSTRUTORA PEDROSA LTDA-ME

COMISSÃO DE LICITAÇÃO
 RSN Nº 5279
 4/1/21